ÖRÜMCEK ADAM

141

KDV DAHİL
3000 LİRA

B YAYINLARI

ÖRÜMCEK ADAM

141 Türkiye'de yayın hakkı BİLKA-Bilim-Kültür Araştırma ve Yayıncılık Limited ŞTİ.ne aittir. (B yayınları)

BİLKA, Bilim-Kültür-Araştırma ve Yayıncılık Ltd. Şti. adına sahibi ve Sorumlu Yönetmeni

SAMET KOÇYİĞİT

AYDA BİR YAYINLANIR

Yönetim adresi: Cankurtaran
Kutlugün Sok. No. 25 Kat 1
Sultanahmet-İstanbul

İç Baskı: Paşa Han Matbaası
Kapak baskı: Taşangil Ofset
Kapak film : Kombi Grafik

Yayınlanan - çizgi roman yazı ve fotoğrafların her hakkı BİLKA, Bilim - Kültür - Araştırma ve Yayıncılık Limited Şti.ne aittir. Çizgi romanların yayın hakkı Kesim Ajansı aracılığı ile satın alınmıştır.

BEN BURAYIN KRALIYIM!..

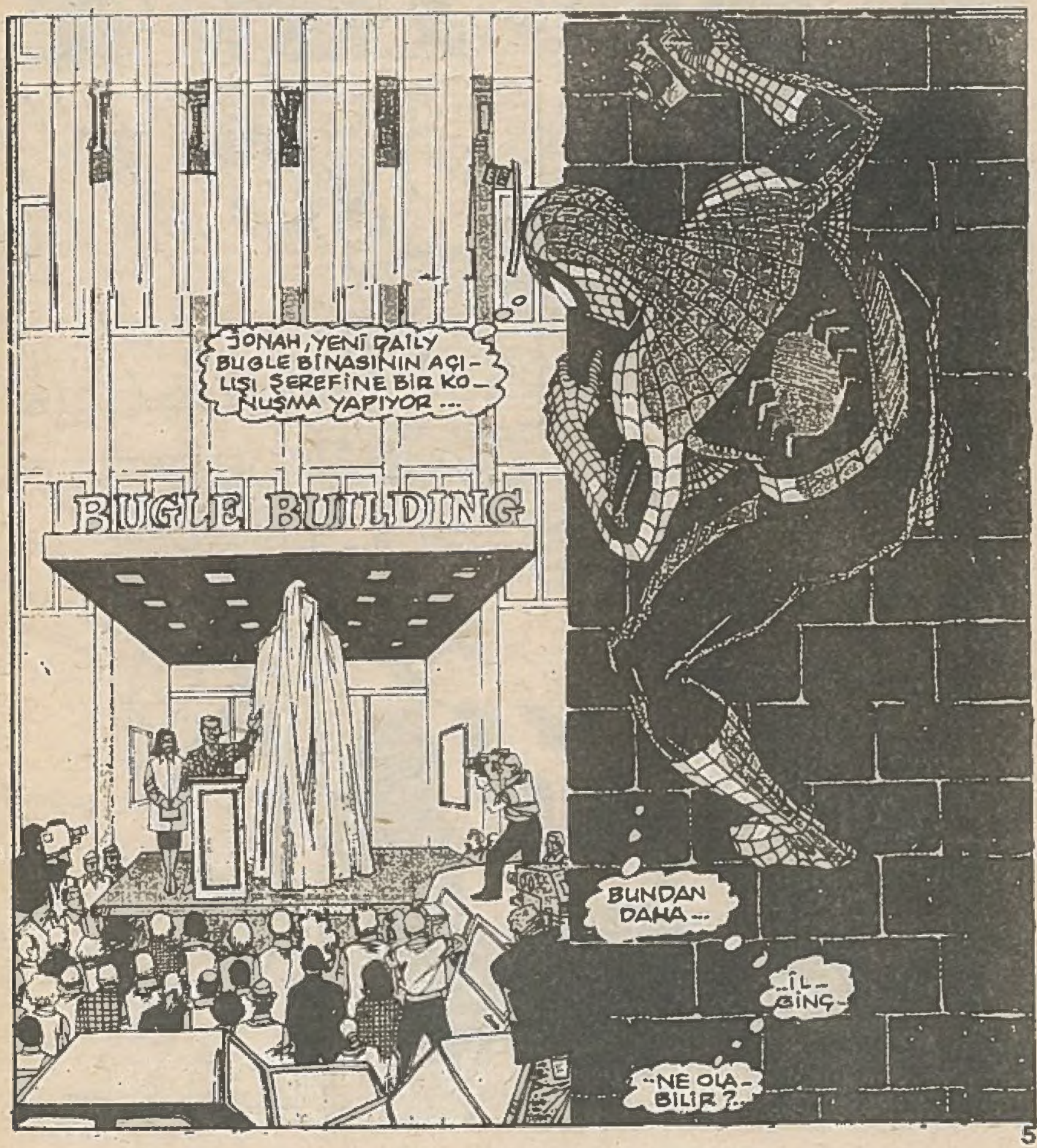

JONAH RESİM İSTEYECEKTİR. KAMERAMI 60 SANİYE ARALIKLARLA RESİM ÇEKMESİ İÇİN AYARLIYAYIM...

...SONRA KILIK DEĞİŞTİRİP KARIMIN YANINA GİDEYİM

TÜM İZLEYİCİLER AYAKTA UYUYOR.

DEĞİL Mİ MARLA?..

EVET HAYATIM.

ŞEHRİ KURTARIŞIMLA İLGİLİ BİR ANIMI ANLATAYIM. GERARD FORD'UN BAŞKANLIK KAMPANYASI SIRASIYDI!

PARA KOLAY KAZANILMIYOR...

DUR... ÖRÜMCEK HİSLERİM!

O MİNİBÜSÜ GÖRÜNCE HAREKETE GEÇTİ. BİR TEHLİKE VAR...

FILM

GARİP BİR ŞEYLER DÖNÜYOR...

BEN SORUMLULUK SAHİBİ BİR ÖRÜMCEĞİM.

JONAH'IN KONUŞMASINI DİNLEMEYECEK MAZERETİM DE VAR.

BU YÜZDEN O BİR ŞEYE BAKACAĞIM.

MİNİBÜS DURDU.

ALO, ŞEHİR HAİNİ... CİNAYET LİSANSINI...

TOK TOK

..GÖSTER.

TAKA TAKA TOW

HEY!

GÖSTERİ YAP DEMEDİM...

GERİZEKALI. ATEŞ ET DEMEDİM

EEE PAAAGU

ÇIĞLIKTAN SESİ DUYAMADIM.

AMA HİÇ YABANCI GELMEDİ.

ŞİMDİ DE ARABA SALLANIYOR. SANKİ METAL PARÇALANIYOR... Ooo

SKRIIIIEK

ŞİMDİ DE...

26

THWIPP

GÖSTERİSİ RAHAT BIZDE.

27

KWA-RUNK

TANRIM! BU TAVANA ATEŞ EDEN ADAM OLMALI..

SADECE ÖLSE İYİ...

BOYNU DA KIRILMIŞ...

AYNI GÜÇ YERİ DE YIRTMIŞ...

...VE AŞAĞIYA İNMİŞ...

LAĞIM ÇUKURUNA

KİMSECİKLER YOK...

BU, BUGLE BİNASININ ALTINDA OLAN, ONARIM TÜNELİ...

BU BİR TESADÜF OLAMAZ. AMA BU İŞİN SORUMLUSU ÇOKTAN TÜYMÜŞ. CESEDİ POLİSE BİLDİREYİM

SONRADA BUGLE'A GİDİP BAKAYIM YARDIMA İHTİYAÇLARI VAR MI?

AMA KONTROL JAMBSON'UN ELİNDEYDİ...

İŞTE BU RUHLA BU HEYKELE...

RUHLA DEDİM DE AKLIMA GELDİ...

SİZE ANLATMIŞ MIYDIM, DAILY BUGLE'I NASIL BİR AZİMLE ALDIĞIMI...

İLGİNÇ BİR HİKAYEDİR.

ÖLMEK ÜZEREYİM.

HEY, KIZIL!

BENİM. NİK KATZENBERG HATIRLADIN MI?..

GEÇEN GÜN TARTIŞMIŞTIK.

NE DERSİN. ÖPÜŞÜP BARIŞALIM MI?

KURBAĞAYLA ÖPÜŞÜRÜM DAHA İYİ.

ÖRÜMCEK.

ÖRÜMCEK

BİR GÜN PARKER, BİR GÜN...

NASIL GİDİYOR GLORY?..

FENA DEĞİL PE-TER. KATE KU-ŞİN HARİÇ...

EVET. O BİRAZ HUZUR-SUZ GÖRÜ-NÜYOR.

FİREHART'I TUTUP JONAH'A CEPHE AL-SAYDIN, SEN DE ÖY-LE OLURDUN.

ONUN YERİNDE OLMA İSTEMEZ-DİM.

NİK, BİR DİKEN-Lİ KOLTUK BU-LUP ÜSTÜNE...

..OTUR-SANA...

PİS AĞIZLI...!

DÜN GECE ÇEKTİĞİM RE-SİM, BENİ HEPSİNDEN ZENGİN YAPACAK. O ZA-MAN ÖNÜMDE...

"..DİZ ÇÖKE-ÇEKLER."

-VE SÖZÜ DAHA FAZLA UZAT-MADAN BU ÇOK ÖZEL HEY-KELİ HİZMETE AÇIYORUM BU, CESARETİN SİMGE-SİDİR. BEN BUNA...

-NEW YORK-UN RUHU DİYORUM.

YO!

EVET.

NİÇİN

ANLA!

GULP

HARİKA, DEĞİL Mİ?

BUILD

TIPKI O!..

EYET.

TAŞ GİBİ SERT VE SOĞUK

KEŞKE GÜVERCİN OLSAYDIM.

HIH.

ALKIŞA GEREK YOK. DİLİNİZ TUTULDU. FARKINDAYIM...

BEN DE HEYECANDAN TİTRİYORUM.

TİTREYEN JONAH DEĞİL, YER!

HERKES HEYKELDEN UZAKLAŞSIN!

ÇABUK.

RRRRRRRRMBLMBLMBALOOOOM

B...B...B-B..
B-B-B--!
SAKIN OL HAYATIM.
BENIM HEMEN
BİLİYORUM. DİKKATLİ OL.

O SOKAKARASINDAKİ OLAYIN TESADÜF OLMADIĞI BELLİYDİ...

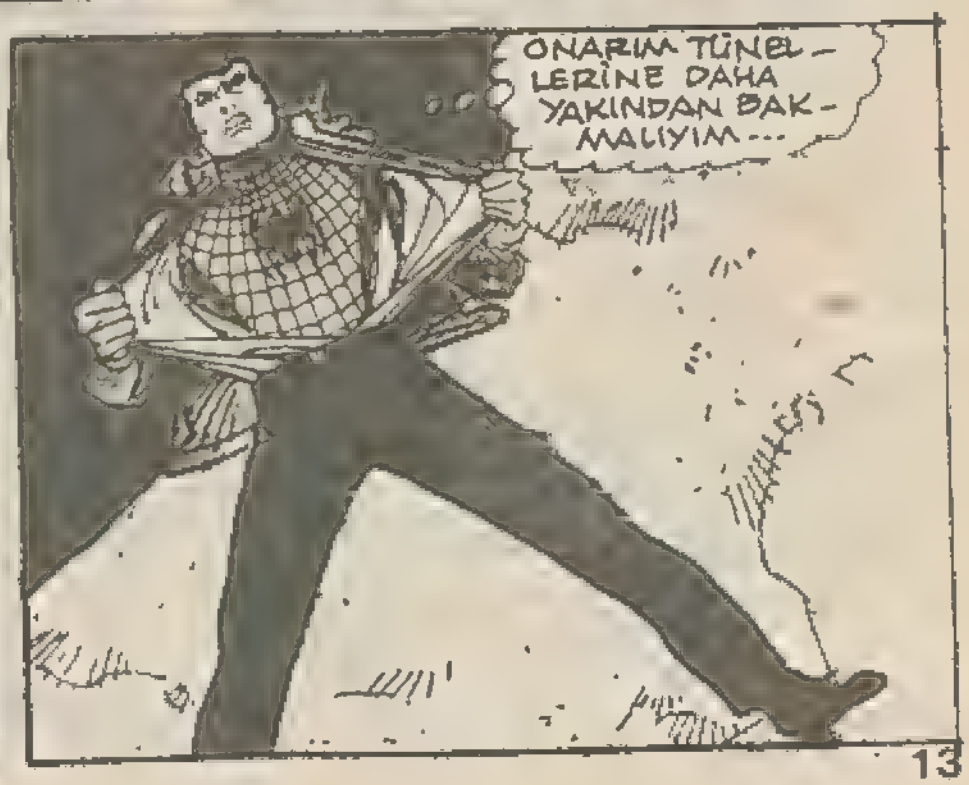
ONARIM TÜNELLERİNE DAHA YAKINDAN BAKMALIYIM...

O HEYKELİ PARÇALAMAK SIRADAN BİR YARAMAZLIK DEĞİL.

DÜPEDÜZ ADİLİK...

ÖLDÜRÜCÜ DE OLABİLİRDİ...

BU İŞ, KAFASI ÇOK ÇALIŞAN DAHİ BİRİNİN İŞİNE BENZİYOR. EĞER DAHİ BİR HAİNİN PEŞİNDEYSEM GÖZÜMÜ...

DÖRTAÇ MALIYUM

O GÖL-GE...

İSTESEM DE İSTEMESEM DE KARŞIMDA

DOKTOR
AHTAPOT

BU SEFER SANA PLANLARIMI BOZMA FIRSATINI TANIMAYACAĞIM, BÖCEK.

ISKA!.. ISKA!..

ÖYLEMİ SANDIN?

AMACI KABLOYU KOPARMAKMIŞ BUNUN.

BURADAN ÇIKMALIYIM. DAR YERLERDE AVANTAJ ONDA..

SON OLAYDAN SONRA BİR SÜRE SESİ ÇIKMAZ SANIYORDUM...

YANILMIŞIM.

YEEAAARGH!

TESLİM OLU YOR MUSUN

HAYIR!...

--BİRAZ YARATICI OLALIM-

SIUK

SIUK

SORULAR BİTTİĞİNE GÖRE DOKTOR...

YARATICILIK KONUSUNDA FENA SAYILMAM, ÖRÜMCEK ADAM--

BÖYLE OLAYLAR YARATABİLİRİM.

ic 3

BİR YERE TUTUN-MAM LAZIM!

AAHH!

SNAKT

GERİSİNİ ÖRÜMCEK GÜCÜM HALLEDER.

ACABA ZEMİNE NE KADAR VAR?

KWOOOM

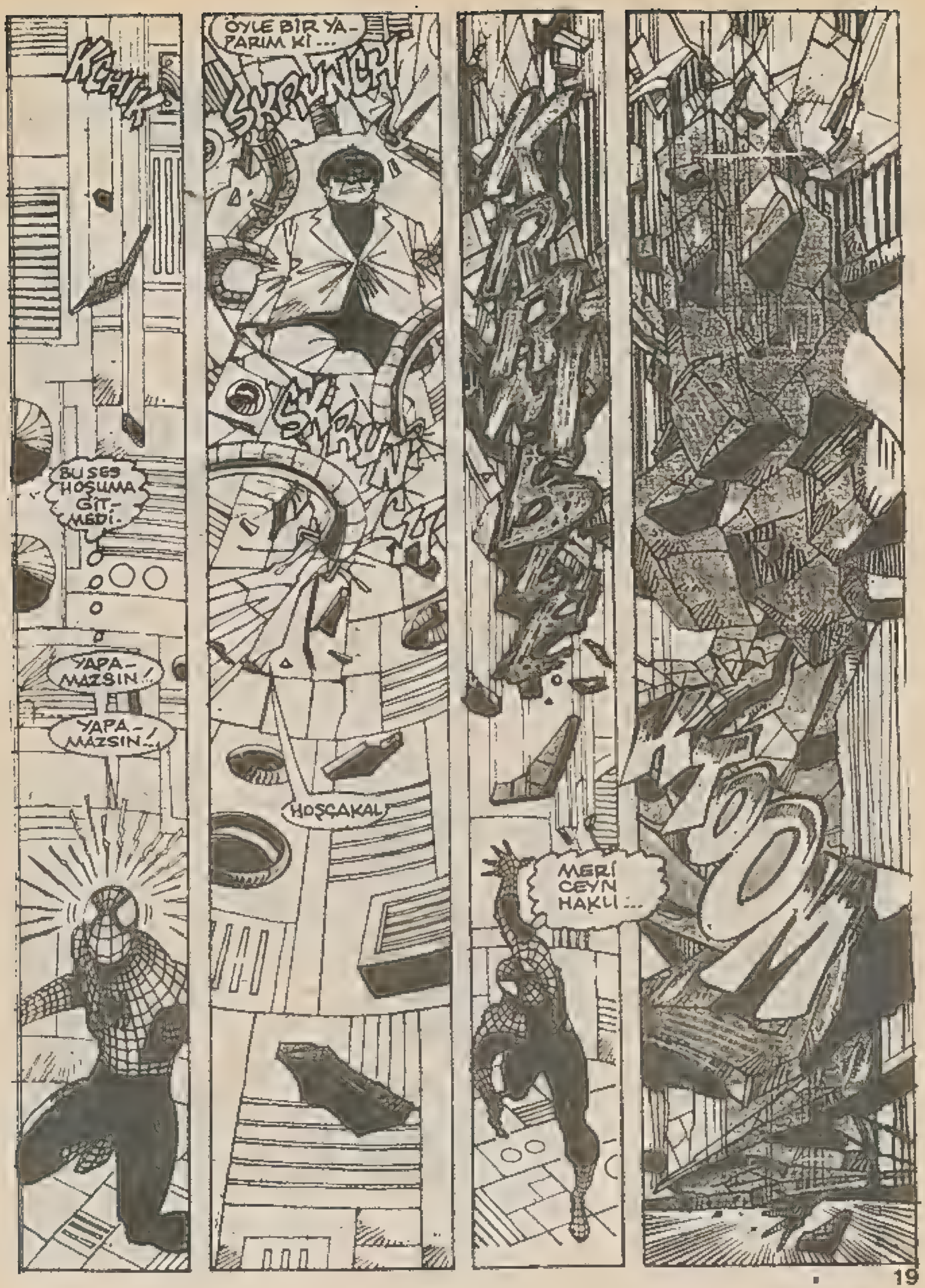
KCHIK
BU SES HOŞUMA GİT-MEDİ.
YAPA-MAZSIN!
YAPA-MAZSIN!..
ÖYLE BİR YA-PARIM Kİ...
SKRUNCH
SKRUNCH
HOŞÇAKAL
MERİ CEYN HAKLI...

ÖRÜMCEKLE ARAMDAKİ KAN DAVASI, ÇOK ÇABUK SONUÇLANDI...

AMA BİTTİ YA...

ŞİMDİ GELELİM ELİMİZDEKİ İŞE.

AŞIRDIĞIM PLANLARA GÖRE YENİ BUGLE BİNASININ ANA ASANSÖR ŞEBEKESİ BURADA OLMALI...

DİKKAT ASANSÖR BOŞLUĞU

İŞTE!..

ŞİMDİ SIRA BASINLA TANIŞMADA.

O SIRADA...

HAYDİ, HERKES GELSİN! BÜTÇEDE UFAK BİR DELİK AÇTIK...

EMİNMİSİN JONAH?

DIRECTORY

PEK DEĞİL, MARLA

AMA BUGLE'IN HATIRINA...

..HAYDİ PARTİYE!

YAŞASIN

BURDA QA-LIŞMAK HOŞUMA GİDECEK.

BİRİNCİ SINIF BİR İKRAM. AMA PERSONELDE ALIŞKANLIK YAPMASIN—

SİZİ, BUNU BEKLEMEYECEK KADAR İYİ TANIYORLAR.

NEREYE GİDİYORSUN CANIM?

BİRAZ İŞİM VAR MARLA. SEN BURDAKİLERİ İDARE ET...

HAYAT NE GÜZEL...

NEVYORK NEVYORK...

HEY KIZIL, TABAĞIMI PAYLAŞIR MISIN?

KENDİN YE KATZENBERG

PETER NEREDE OLABİLİR?

AMA ENDİŞELENMEM GEREKSİZ.

KAYBOLMUŞ OLAMAZ YA... ONUN...

...İÇİN ÜZÜLMEYECEĞİM. HERŞEY ESKİ BUGLE BİNASINDA OLDUĞU GİBİ...

AÇIK BİR ASANSÖR

AAH!..

SANIRIM MERİ CEYN...

AMA ŞİMDİ MERİ CEYN PARKER.

HIK! MIRK!

BENİMLE BİRAZ JAMESON'UN OFİSİNE GELİR MİYDİNİZ?..

ÇOK AŞA-
ĞILARDA--

OOOO!..

AAH!
AAH!..

AMA
YAŞIYO-
RUM. HAYAT
TAYIM.

AHTAPOTA ULAŞ-
MALIYIM. AMA
ÖNCE BURDAN
KURTULMA-
LIYIM.

KRRRR

OOO! KIFIRDA
DIKÇA TAŞLAR
YERLEŞİYOR.
ACELE ETME-
LİYİM...

BİR ESİNTİ GELİR GİBİ
OLDU. SANIRIM ŞURDAN
BİR ÇIKIŞ VAR...

PUMPS

GÜZEL. BİRAZ
ÖNCE MERİ
CEYN'E...

BETHEO!

YOO!

KISIL-
DIM.

ÖRÜMCEK
HİSLERİM
ZİL ÇALI-
YOR...

HMMMMMM

ACABA
NASIL BİR
TEHLİKE?

BU ARADA.

♪ HMM HMMM HMMM ♪

BEN BURANIN KRALIYIM...KRALIYIM...HEEY!..

HEEY!

"Örümcek Adam" ŞEHRİMİZİN DOSTU Daily Bugle

DAHA FİREHART-LA ÇOK HESABIMIZ VAR.

YARIN HATIRLAT DA ŞU REKLAM PANOSUNU YAKTIRAYIM, MARLA...

JENİN ÇOK DAHA ÖNEMLİ SORUN'ARIN VAR JAMESON-

SEN!..

BIRAK O KIZI, OK-TAVYUS!

HENÜZ DEĞİL, JONAH.

NE İSTİYORSUN?

SADECE YİRMİ MİLYON DOLAR...

--YA DA YENİ BUGLE BİNASINI İSTİYORUM..! PERSONELİ İLE BİRLİKTE, TABİİ...

KAK
-- KURTUL-
MALIYIM --

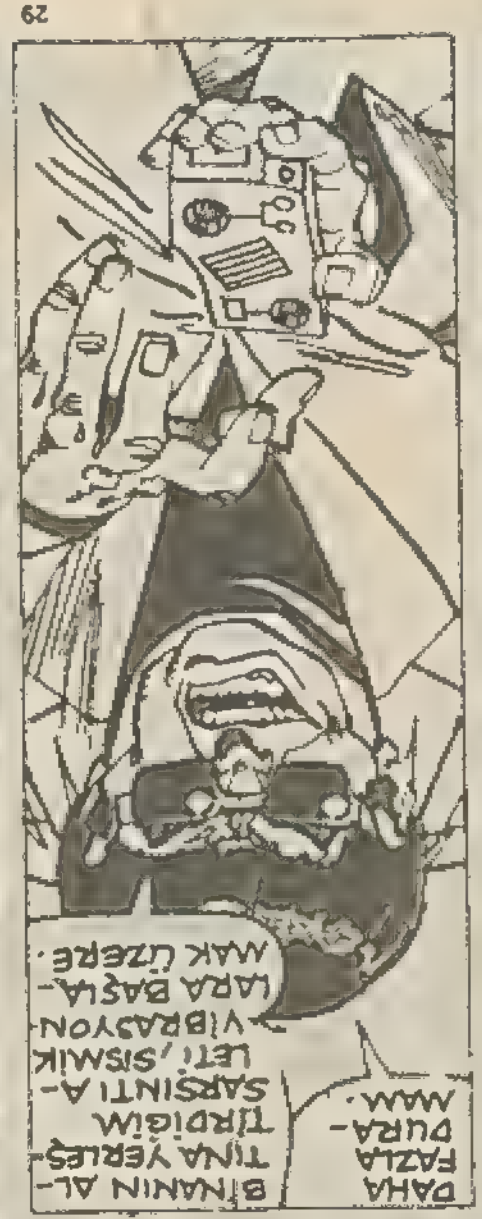
DAHA FAZLA DURA-MAM.
BINANIN AL-TINA YERLEŞ-TIRDIĞIM SARSINTI A-LETI, SISMIK VIBRASYON-LARA BAŞLA-MAK ÜZERE.

29

BÜTÜN BU MOLOZ TEKRAR TEPEME İNME-DEN UZAKLAŞ-MALIYIM-
BURDAN

25

BİNANIN ÜÇÜNDEKİ EGOİZM ANITININ YIKILIŞI SAPECE GÖZ-TEPİYOR. NEŞER YA-PABİLECEĞİMİ GÖZ-TERMEK İÇİN ...
CİDDİ OLA-MAZ-SIN!

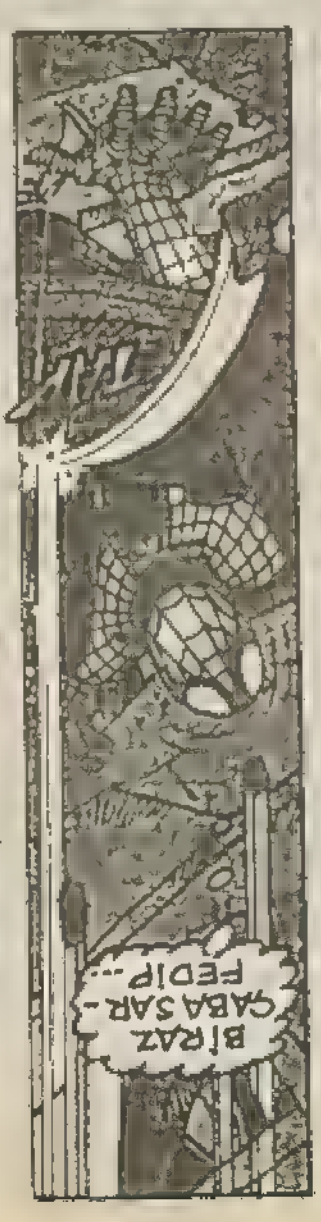
BİRAZ ÇABA SAR-FEDİP...

SANIRIM,AMACIMI ANLATMAK İÇİN KA-DINI ÖLDÜRMEK ZORUNDAYIM.
ŞOHK!
YOO-! DUR!

HMM. TEHLİKE — NİN NE OLDUĞUNU ŞİMDİ ANLADIM.

MMMMMMMMMMMMMMMMMMMMMMMMMMMMMM

00 52

AMA BUNUNNE YAPMAK ÜZERE OLDU- ĞUNU ANLA- YABİLSEM.

JONAH'IN KURDUĞU YENİ BİNA, YIKILACAK MI ACABA?

BİRİNCİ BÖLÜM SONU

Vur onu

20 MİLYON DOLAR JAMESON! YOKSA SARSIN TI ALETİM, YENİ BİNANI YERLE BİR EDECEK!..

İYİ DÜŞÜN. ACELEYE GETİRME. NE OLSA...

.. BİR DA-KİKAN VAR

YANLIŞ...

00:45

KIRKBEŞ SANİYE...

NEDEN KIRKBEŞ SANİYE?

AHTAPOTUN PLANIYLA İLGİLİ OLMALI...

KRONOMETRE O GARİP KERPETENE BAĞLI OLDU- ĞUNA GÖRE...

...VE O DA YENİ DAİLY BUGLE BİNASININ TEMEL KOLONLARINA BAĞLAN- DIĞINA GÖRE...

...BENAYVAYI YE- DİM DEMEKTİR.

1991

BU MOLOZ YIĞINI- NIN ALTINDAN ÇIKABİLMEM ÇOK ZOR OLUR...

HİYAAAH!

YUKARDA

ZAMANIN DOLMASINA BİR SANİYE KALA BU ALETLE SARSINTI ALETİNİ DURDURABİLİRİM

BU ARADA DA KONUĞUMLA BİRLİKTE DIŞARI ÇIKARIM. TABİİ Kİ...

--YIKINTIYI UZAKTAN SEYREDEBİLMEK İÇİN...

DUR BAKALIM AHTAPOT! BU SEFER HAZIRLIKLIYIM.

GÜMÜŞ SAMUR ŞİRKETİNİN ADAMLARI!

ESKİ BİNADA O KADAR ÇOK TEHDİT EDİLDİK Kİ, BEN DE ÖNLEM ALAYIM, DEDİM...

BU SİLAHLAR ETRAFA ZARAR VERMEDEN DÜŞMANI ETKİSİZ HALE SOKUYOR.

HAYDİ, O UZAKTAN KUMANDA ALETİNİ ALIN, ELİNDEN!

KADINA DİKKAT EDİN. O, PETER PARKER'İN KARISIDIR.

AŞAĞIDA...

SKRAPS

KURTULDUM AMA 15 SANİYE KALDI.

BUNU NASIL DURDURA-BİLİRİM? BİR TUZAĞI VAR MI? ÖRÜMCEK HİSLERİM BENİ UYARIR MI?.

NE YAPACAĞIM ŞİMDİ?.

GERİ ÇEKİLİN APTALLAR!

LANET OLASI!

DİKKAT EDİN.

VUR ONU ÇABUK!

UNUTMAYIN, KADINA ZARAR VERİLMEYECEK!

MERAK ETMEYİN.

BU, SORUNU ÇÖZÜMLEYECEK. KAVGAYA GEREK YOK.

T-POK

-TELA-SA DA..

IMFF!

SAK

KENDİMİ AĞIR HİSSEDİ-YORUM. KIPIR-DAYAMIYORUM

DİSK, ULTRA YER ÇEKİMİ ALANI OLUŞTURARAK HEDEFİ HARE-KETSİZ HALE...

-GETİRİ-YOR. BU BİR FİİLİ DUR-DURMAYA-

-YETER

OLAMAZ! HİÇBİR ŞEY BU KADAR GÜÇLÜ OLAMAZ!

EVET.

BENİ DİNLEME-LİYDİN JAME-SON... AMA ARTIK...

SOLUT

-ÇOK GEÇ!

KLENG

KOLARIM BENİ KORU-YACAK.

İŞİNİZ BİTTİ Z

ALETİ ÇALIŞTI-RIYORUM..

BİNA YERLE BİR OLACAK.

HALA DURUYOR.

BİR TERSLİK OLMALI. BİNA ÇOK-TAN TOZ OLMALIY-...

SARSINTI ALETİME NE OLDU?

İNANAMI-YORUM-

AÇ-KAPA DÜĞMESİ.

NE KADAR BASİTMİŞ...

AHTAPOT, MAKİNESİNİ GİZLE-DİĞİNİ SANDI.BE-NİM TEPESİNE DÜ ŞECEĞİMİ NER-DEN BİLSİN...

ŞİMDİ PLANI BOZDUĞUMU-ZA GÖRE...

..GİDİP DAİLY BUGLE İLE İL-GİLENELİM...

"YE MERİ CEYN İLE,,

AGH!

DİKKAT ET!..

BUNUNLA İŞİ TAMAMDIR EFENDİM...

TİTANYUM İPLİĞİNDEN YA-PILMIŞ BETON KÖPLÜĞÜ...

STARK ŞİRKETİ-NİN YAPTIĞI BİR SİLAH BU!..

DELİKLİ OLDUĞU İÇİN NEFES ALABİLİRSİN...

FAKAT ANINDA DONARAK

..NESNEYİ KIRILMAZ BİR KABUĞUN İÇİNE HAPSEDİYOR...

ÖHÖM-BU DAHA İYİ...

EVET EFENDİM.

NE YAZIK Kİ ÖRÜMCEK BÖY-LE DÜŞÜNMÜYORDU...

AHTAPOT MER'CEYNİ ES R ALMIŞ...

AMA BU UZUN SÜRMEYE-CEK...

!!HHH!.. ALT TARAFI BİR KOL DEĞİL Mİ?

DEFOL ÖRÜMCEK!

GÖRMÜYOR MUSUN.. DURUMU KONTROL ALTINA..

!!ALDIM..!!

ÖRÜMCEK HİSLERİM!.. AMA BOŞVERİP BUNU ÇEKMELİYİM..

AMA ÇELİK!

KE CHAAK

ÖRÜMCEK!

DİKKAT ET!

AAH! BOĞAZIMI SIKIYOR, AMA ÖTEKİ ELİN GEVŞEDİĞİNİ HİSSEDİYORUM...
DAYANMALIYIM. MERİ CEYN KURTULUNCAYA KADAR...
DAYANMALIYIM...
AAH!..
YOO...
ADAMLARIN BENİ EPEY UĞRAŞTIRDI, JAMESON...
AMA ŞUNU BİLKİ, BEN SÖYLEMEDEN...

-BU SAVAŞ BİTMEYECEK.

KARŞISI!

İYİ MİSİN, ŞEY "BAYAN?"

TABİ...

YA SEN?

KAZAYA UĞRAYANLARLA İLGİLENİRİZ ÖRÜMCEK. SEN AHTAPOT'U İZLE...

SEN ONU ADAMLARINA SÖYLE! YOKSA UNUTUR MU Z.

BEN MAAŞ LİSTESİNDE YOKUM.

BENCİL. NE OLACAK.

JONAH, HAYATIM, İYİ MİSİN?

İYİYİM MARLA... BEN BİR GAZETECİYİM.

ALO! BASKI ODASI MI? AKŞAM İÇİN YENİ BİR BASKI YAPACAĞIZ...

KAHRAMAN MÜDÜRÜMÜZ, AHTAPOT'U YENİLGİYE UĞRATTI...

ÖZÜR DİLERİM BAYAN. BENİM GİTMEM GEREKİYOR.

ANİDEN BULANDI DA...

SAATLER SONRA TEKNİK ELEMANLAR, BUGLE BİNASININ ALTINDAKİ ONARIM TÜNELİNİ ESKİ HALİNE GETİRMEYE BAŞLAMIŞLARDI...

O SARSINTI ALETİ BANA ÇOK PARAYA MALOLDU...

AMA BUNU İLERİDE SON'DAN ALACAĞIM PARAYA İLAVE EDECEĞİM!..

ADAM APTALIN TEKİ...

SON SIĞINAĞININ, KIYMETLİ GAZETE BİNASININ ALTINDA OLDUĞUNDAN HABERİ YOK...

WHIRRRRRR

ONU YOLA GETİRECEK BİR YÖNTEM BULMALIYIM...

ÖRÜMCEK DE O KIRMIZI SAÇLI KADIN İÇİN ÖLESİYE SAVAŞTI...

NERDEYSE ÖLECEKTİ...

HEM DE TANIMADIĞI BİR KADIN İÇİN...

BİR ERKEĞİN İYİCE AKLININ BAŞINDAN GİTMESİ, DAHA HASSAS OLMASI İÇİN TEHLİKEDEKİ KADININ GERÇEKTE...

KARISI MI OLMASI LAZIM

EVEEET...

KLEK!

SOHO.

NE YAPAYIM MERİ CEYN. SAATLERDİR SENİ BEKLİYORUM. MERAK ETTİM.

SAKİN OL KAPLAN. BUGÜN ZATEN CANIM ÇIKIYORDU...

POLİS ORDA BULUNANLARI SORGUYA ÇEKTİ...

SONRA JONAH, DOKTOR KONTROLÜNDEN GEÇMEMİ İSTEDİ.

ANLADIM.

JONAH ARADA SIRADA NEZAKET KURALLARINA UYUYOR, AMA BİZKOSTÜMLÜ TİPLERDEN NEFRET EDİYOR. NİÇİN?

KOŞTÜMDEN OLDUĞUNU SANMM. YÜZBAŞI AMERİKA DA KOSTÜMLÜ, AMA ONA SAYGI BESLİYOR.

Ö ZAMAN SORUN BENDE. BUGLE'A TEKRAR SAHİP OLUNCA TÜM ÖRÜMCEK REKLAM PANOLARINI İNDİRTTİ...

BELKİ DE BU JONAH'IN KANUN ANLAŞINDAN BÖYLEDİR.

HÜKÜMET YÜZBAŞI AMERİKA'YI DESTEKLİYOR--

AMA SEN KURALLARA KARŞISIN VE BU YANINA KALIYOR.

BELKİ JONAH BUNA BOZULUYORDUR.

ÇOK KATI BİR DOĞRU YANLIŞ ANLAYIŞI VAR...

HAKLI OLABİLİR. AMA SEÇİM YAPMAK ZORUNDA KALINDIĞINDA

--BU BİR SORUN YARATABİLİR.

ŞEHİR DIŞI

HANGİSİNİ SEÇSEM ACABA?

ÜNLÜ BİR GAZETECİNİN KARISI MÜKEMMEL GÖRÜNMELİ...

HELE KOCASININ YENİ BİNASININ AÇILIŞINDA OLANLARI UNUTTURMAK İSTİYORSA, BUNA DİKKAT ETMELİ.

HABER

JONAH!

AH SAKAR ADAM. YİNE SERVİS ARABASINA MI?..

ÇARPTIN?

DOĞRUSUNU İSTERSEN HAYATIM...

..EVET.

DAHA SONRA...

YİNE DE FENA BİR GÜN SAYILMAZ. OLAYIN YARATTIĞI REKLAM, ZARARI RAHAT RAHAT...

..KARŞILAR...

MARLA!

MARLA, NERDE-SİN?

HEEY! DAKTİLODA BİR YAZI VAR!

"BİNAN 20 MİLYON ETMİYORSA, KADININ EDER Mİ?.."

"BENİ ELEVERİR SEN...

"...KARIN ÖLÜR!"

BERNARD-ŞİRKETİ-NE YETERİ KADAR PARA ÖDÜYORUM-GEÇ OLDUĞUNU BİLİ-YORUM, AMA O KA-DAR OLSUN...

BÜTÜN VAR-LIKLARIMI PA-RAYA ÇEVİR!

SABAHA HAZIR OLSUN. BANKNOTLAR HALİNDE... ÖNEMLİ DEĞİL...

-YAPIN...

O BİR GAZETECİYDİ. PAR-MAKLARI DÜŞÜNCELERİN-DEN ÖNCE DAVRANIYORDU

DAILY BUGLE.

DOĞUM-ÖLÜM SERVİSİ Mİ? BEN JAMESON. BİR Bİ-YOGRAFİ YAZDIRA-CAĞIM...

DOSYADA BULUNSUN.

SON-RA...

GÜNAYDIN BETTİ...

AÇILIŞ RESİMLERİ İLE İLGİLİ ÇE-KİM HAZIR MI?..

JONAH BÜTÜN HARCAMALARI DURDURDU, PETER...

NEE?

SÖYLENTİYE GÖRE GAZETE BİLE SATIŞA ÇIKARILMIŞ...

SANIRIM ERKEN BUNAMA...

TECRÜBEN Mİ KONUŞUYOR, NİK?

SEN KENDİNE BAK URİH.

RANDE-VULARIMI İP-TAL ET BETTİ. BEN BİDİYO-RUM...

BİR ŞEY Mİ OL-DU JONAH?

HAYIR PETER

YİNE DE TEŞEKKÜ-LER.

TEŞEKKÜR MÜ?

HAKARET YERİNE...

BİR TERSLİK VAR...

VE HEMEN KOSTÜMÜ-NÜ GİYEREK...

UUPS! GİZLİ KAMERA...

BİRİ, JONAH'IN YALNIZ-LIĞINA ÖZEN GÖSTERİYOR.

SENTRİL PARKA DOĞ-RU GİDİYOR. O ÇANTA-NIN İÇİNDE NE VAR? PEŞİNE TAKILIP.

SPING

EN İYİSİ, BE-NİM YERİMEÖRÜM ÇEK TELSİZİMİN İZLEMESİ...

BU KADAR BULABİLDİM-İSTEDİĞİN KADAR DEĞİL.

AMA BUGLE'I SATI-ŞA ÇIKARDIM...

İLK TEK-LİFİNİ KABUL EDİYO-RUM.

AMA MARLA-NIN SAÇININ BİR TEK TELİ-NE ZARAR GELİRSE...

BİRİ MARLA'YI MI KAÇIRDI, NE 2.

OO, ÖRÜM-ÇEK HİSLE-RİM... ÇANTA GİDİYOR... ONU BİRİ ALDI...

KAMERALA-

NEE!..

ÇANTA İÇERİYE. HAYIR. BUGLE BİNASININ ALTINA GİRDİ.

TAHMİN ETMELİYDİM

PEŞİNAT, İYİ NİYETİNİ KANITLIYOR. AHMAĞA BİRAZ ZAMAN TANIYACAĞIM...

BİZ DE DAHA YAKINDAN TANIŞMIŞ OLURUZ.

EĞER AĞZIM KURU OLMASAYDI YÜZÜNE TÜKÜRÜRDÜM.

VAY! JAMESON NE CESUR BİR KADINLA EVLENMİŞ

BELKİ BİRAZ DİSİPLİN İYİ GELİR...

DOKUNMA BANA!..

BAYAN! DUYDUN AHTAPOT!

METAL PENÇELERİ-Nİ KENDİNE SAKLA

BRUTCH

YÜRÜ KADIN! SAKLA-NACAK BAŞKA DELİK-LERİM DE VAR...

BANA SAK-LADI. KIPIRDA-MAMI EN-GELLEDİ...

KURBAN OLMAK-TAN BIKTIM...

HADDİNİ BİLDİREYİM ŞUNUN-

MARLA BİR ŞİŞE KAPTI...

YETTİ ARTIK

CH-KISH

AHTAPOT ŞAŞIR-DI. BUNU BEK-LEMİYORDU

MARLA-YI BI-RAKTI.

BİR ŞEYLER YAPAMAZSAM.
FAZLA UZAĞA GİTMİŞ OLAMAZ.
İŞTE.
İŞE YARADI.
CANIM...
YANDI.
AMA İŞE YARADI.
HEY DOKTOR!
THWIPP
DAHA İŞİMİZ BİTMEDİ

THRAK

EVET CANIM

NE KADAR HAKLISIN.

AAHH !.. ZAMANINDA KAÇAMADIM.

ÇIKIŞ YOLU. BİR İKİ ADIM DAHA ATTIM MI

BEN İSTEDİĞİ-Mİ ALMAYA KARARLIYIM.

O YÜZDEN...

--SANA İHTİYACIM KALMADI, BAYAN --!

ZWUP

OH!

YİNE Mİ.

YİNE Mİ?

LANET OLSUN SANA ÖRÜMCEK

CEHENNEMDE BULURSUN KENDİNİ --!

TERPLOW!

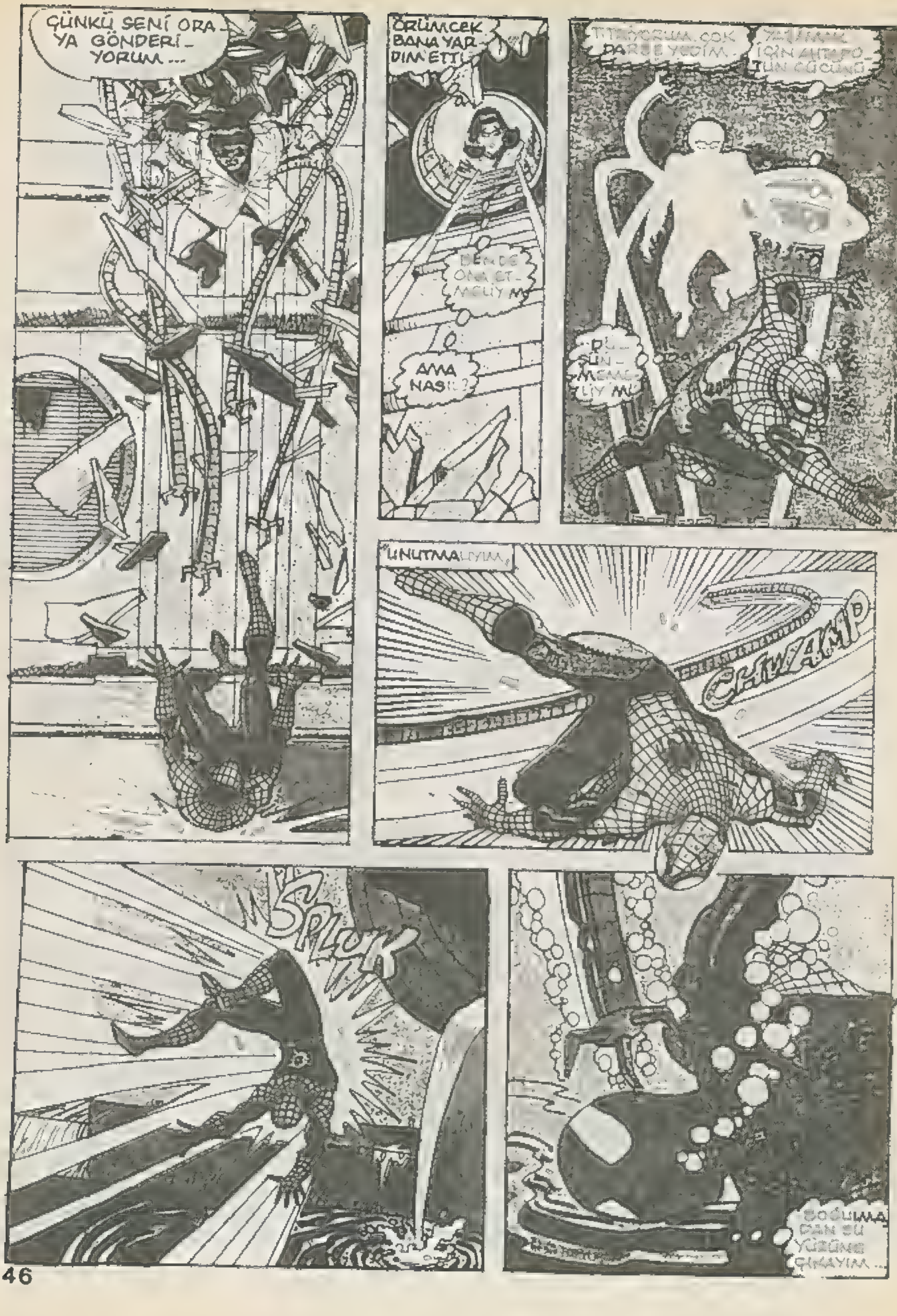
ÇÜNKÜ SENİ ORAYA GÖNDERİYORUM...
ÖRÜMCEK BANA YARDIM ETTİ
AMA NASIL?
UNUTMA
CHWAMP
SPLUK

KA-LADIM
OOH, ÇOK ŞÜKÜR...
ARTIK BOĞAZINI SIKABİLECEĞİM.
NİHAYET!
KCHOW
NE?..
MODERN SİLAHLARIYLA VAHŞİ TAKIM GELDİ... JAMESON'UN CADISI HABER VERMİŞ OLMALI. AMA ONLARI...
YOO!
ANLIK TEDÜT, KURTULU SAĞLADI.
GİT GİDEBİLDİĞİN KADAR.
BİR DAHA SEFERE GÖRÜRSÜN
İYİ MİSİN ÖRÜMCEK?
HEM DE NASIL.
KALDIM MI BİR ŞEYİM KALMAZ.

ULAMAZ? BUGÜN BUNUN İKİ MİSLİ EDER...

AMA SANIRIM FAZLA SEÇENEĞİM-

ALO... O TEKLİF VARDI YA-

BOŞ VER!

MARLA! HAYATTASIN. POLİSE GÜVENECEĞİMİ BİLİYORDUM-

POLİS YARDIM ETTİ, AMA BENİ KURTARAN ÖRÜMCEK ADAMDI.

ÖRÜMCEK ADAM MI?.. HIMM... IIH... NEYSE, DÖNDÜ GÜNE SEVİNDİM...

JONAH, ARAYA GİRDİM, AMA İŞÇİLER BİRAZ SIKIŞTI DA...

HEM TÜNELLERİ TAMİR ETMEK, HEM...

..ÖRÜMCEK PANOLARINI İNDİRMEK ZAMAN ALIYOR...

O ZAMAN GO, PANOLAR KALSIN...

"BİR SÜRE DAHA..."

NEWYORK ŞEHRİNİN DOSTU ÖRÜMCEK ADAM...

BU MACERANIN SONU

VakVak Balıkçı

Masallı
Oyunlu

BOYAMA
KİTABI

İLK TANK

. Tarihte ilk tank, İngilizler tarafından inşa edilen Mark-1 modeli "Küçük Willie"dir. İlk olarak 1915 yılında denemesi yapılan bu tank, 6 librelik iki top ve 4 makineli tüfekle teçhiz edilmişti. 105 beygir gücündeki bir motorun harekete geçitriği Little Willie, 31 ton ağırlığında olup saatte 2 mil sürat yapabilmekteydi. Şimdiye kadar inşa edilen en ağır tank, 212 ton ağırlığındaki Panzer Kampwagen Maus-II adındaki tanktır. Almanların 1945 yılında yaptıkları bu tank örneği sadece deneme safhasında kalmış ve kullanılamamıştır.

CENNET KUŞLARI

Macellan'ın dünya çevresindeki ilk gezisine kadar Avrupalıların Cennet Kuşu'nun varlığından haberleri yoktu. Aslen Portekizli ve asıl adı Ferdinand Magelhaes olan Macellan, İspanya Devleti hesabına bir dünya turu denemesine girişti. 5 gemiyle İspanya'nın Cadix limanından ayrılan Macellan sefer heyeti, Macellan Boğazı'ndan geçmiş, Pasifik Okyanusu'na çıkmıştı. Bu arada, Yeni Gine'nin de aralarında bulunduğu, Mollük takım adaları keşfedilmişti. 1521 yılında Filipinler'e gelen sefer heyeti yerlilerin hücumlarına uğradı. Macellan ve pek çok İspanyol öldürüldü. Gemilerin dördü batti. Kaptanlardan Elcano, gemisini ve içindekileri kurtarabildi. Binbir maceradan sonra Kaptan Elcano'nun komutasındaki gemi 7 Haziran 1522 yılında Lizbon'a gelebildi. Gemide uzak denizlerden gelen pek çok eşya ve hayvan vardı. Fakat Lizbon halkı bunların arasında bir çift Cennet Kuşuna hayran kaldılar. Bunların göz kamaştıran renkleri Avrupalıların akıllarını başlarından almaya yetti. Bundan sonraki yıllarda seferler birbirini kovalayacak ve şapka süsü için Cennet Kuşu kırımı başladı.

CANAVAR BALIKLAR

1530'larda İspanyollar Güney Amerika topraklarına çıkarma yapmıştı. Fransisco Pizzaro'nun komutasındaki İspanyollar 5 Aralık 1533 günü Amazon ırmağı kıyılarına geldiler. Bölge yaz mevsiminin en sıcak günlerini yaşıyordu. İspanyollar adam öldürmekten, yürümekten bitkin bir hale gelmişlerdi. Suyu görünce hepsinin içinde serinleme, yeni güç kazanma hevesi belirdi. Komutan Fransisco Pizzaro da askerlerin zırhlarından soyunup ırmağa girmelerine izin verdi. Zırhını atan Amazon'un serin sularına daldı. Ama, birden ortalığı müthiş bir feryat kapladı. On binlerce piranha balığı İspanyol askerlerine saldırmıştı. Canını kurtarabilen kurtardı. Ama, birkaç dakika içinde piranhalar üç yüz askerin hakkından gelmişlerdi. Komutan Pizzaro soyunmakta

gecikmtiğinden Tanrı'ya şükretti. Emrindeki papazlara günlerce ayin yaptırdı.

Paris Pekin Arasında İlk Ralli

İlk uzun ralli, Paris'te çıkan Le Matin gazetesi tarafından 1907 yılında Pekin ile Paris arasında tertip edilmiştir. 7.500 mili geçen bu parkura 5 otomobil katılmıştır. İtala marka arabası ile 10 Temmuz tarihinde Pekin'den yola çıkan Prens Scipione Berghesi, 10 Ağustos'da Paris'e vararak rallinin birincisi olmuştur.

KRALIN AYISINA

İsa Peygamber'in doğumundan 714 yıl önce (M.Ö.) bugünkü İran toprakları içinde bulunan Medya'nın Kralı Dayakos, bir sürek avı sırasında ele geçirdiği ayı yavrusuna büyük bir sevgi beslemekteydi. Medya'nın büyük düşmanı Asur Kralı Salmanozar'ı adı verilen bu bahtlı ayı için Kral Dayakos, özel bir armut bahçesi kurdurmuştu.

EN PAHALI GÜL

Osmanlı hükümdarları arasında çiçeğe en fazla meraklı olanlardan biri de Fatih Sultan Mehmet'ti. Fatih çiçeklerine sevgi göstermekte ve yeni bir tür çiçek yetiştirilmesini teşvik ve himaye etmekteydi. O tarihte İstanbul çiçekçileri arasında Galata Kadısı Hayrullah Rikabi Efendi başta gelenlerden biriydi. Kadı Hayrullah Rikabi Efendi, yıllarca bir çalışmadan sonra yetiştirdiği simsiyah bir gülü Fatih'e takdim etti ve buna kendi adını vermiş olduğunu da bildirdi. Osmanlı Hükümdarı bu başarıdan çok memnun kaldı. ve Hayrullah Rikabi Efendi'ye beş yüz altın ihsanda bulundu. Bu, o devir için büyük bir servet sayılırdı.

En Eski Milli Marş

Dünyanın en eski milli marşı Japon milli marşıdır. Kimigaye adlı bu marşın güftesi 9. Asırda yazılmıştır.

Dünyanın en kısa milli marşları da, Japon, Ürdün ve San Marino milli marşlarıdır. Bu marşlar sadece 4 mısradan meydana gelmiştir.

Bun karşılık en zuun milli marş ise Yunan milli marşıdır. Tam 158 mısradan oluşmuştur.

Bahreyn ve Katar Milli Marşlarında ise güfte yoktur.

DİL BİLME REKORU

Bu rekoru elinde tutan Vatikan Kütüphanesi eski Müdürü Cardinal Mezzofanti, 114 dilden kusursuz tercüme yapar, 72 lehçe bilir, 60 dille de fevkalade konuşurdu. Mezzofanti 1774'de toğdu, 1849 yılında öldü.

2 DERGİ BİR ARADA

Tarkan

KARA MURAT

Selam,

Bu yazı, sizlerden bir çeşit özür dileme amacı taşıyor. Bir süreden beri, duyuru yapmadan, zorunlu olarak dergilerin satış fiyatlarında artış yapmaktayız. Bu durumu anlayışla karşıladığınızı umarak, ikidebir dergimizin fiyatını artırdık,demek, bizleri hiçte hoş olmayan bir davranış içinde bırakmaktadır.

Bu yazıyı okuduğunuzda zannetmeyinizki, dergimizin fiyatında bir artış yaptık. Şimdilik böyle bir şey yok. Ama ileride, kağıt-baskı ve diğer malzemelerdeki artışı dergimize yansıtmak zorunda kalırsak lütfen; bizi anlayışla karşılamanızı şimdiden rica ederiz.

Sevgiler

YERALTI CEHENNEMİ

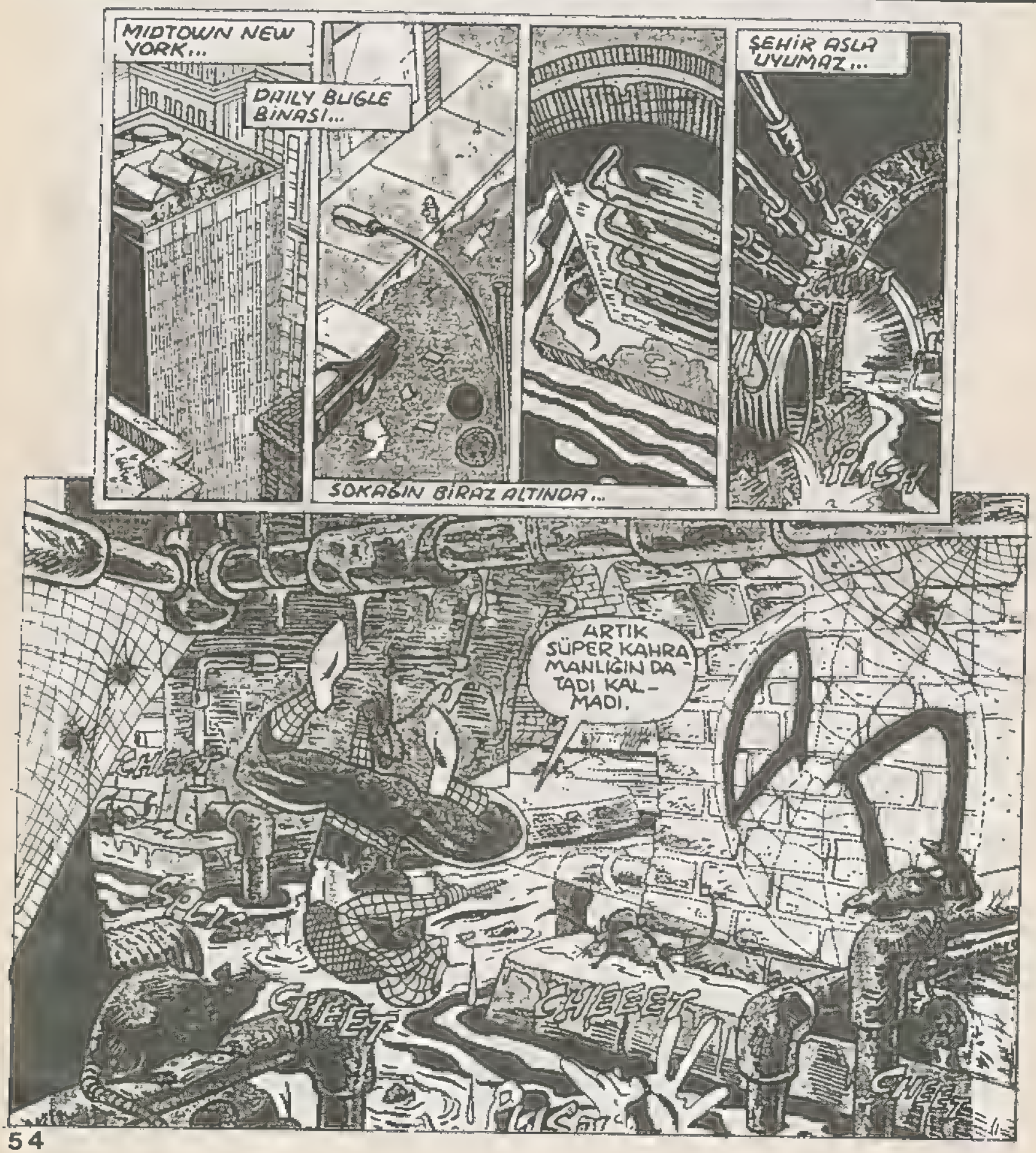

EĞER DOKTOR AHTAPOT'U YANLIŞ TANIMIYORSAM, YENİ ...

... BUGLE BİNASINI MAHVETME PLANLARINI BOZDUĞUM İÇİN... EMİNİM BURALARA BİR YERLERE YENİDEN SABOTAJ ALETİ BIRAKMIŞTIR.

BULDUM!

ÖRÜMCEK HİSLERİM TEHLİKELİ OLDUĞUNU HABER VERİYOR.

HİSLERİM HERHALDE HANGİ TELE DOKUNACAĞIMI DA SÖYLER.

HEY... İŞE YARIYOR.

SKRAAEE!

ÖRÜMCEK HİSLERİM BAŞKA BİR TEHLİKE ALGILIYOR.

YOO OLAMAZ!

SPWOOSH

OLDU BİLE.

GLUB
SPLOSH

WHP
WHP
WHP
WHP
BİLE BİLE YAPTI. EMİNİM BUNDAN.
ANCAK AHTAPOT GİBİ BİRİ BOMBASINI LAĞIM ÇUKURUNA YERLEŞTİREBİLİR.
WHP
ELBİSELERİM MAHVOLMUŞ.
AMA DAVETİYE VE BİRŞEY OLMAMIŞ.
VE PARTİ BİR SAAT SONRA BAŞLIYOR.
AĞ İPİMİ KULLANIP HEMEN EVE KOŞMALIYIM...
..TABİİ MARY JANE BENİ BU HALDE EVE ALIRSA.
ÖRÜMCEK ADAM, DUR!
ÇOK GEÇ.
BİZİ ÖLDÜ BİLİYOR ONA SÖYLEMELİYİZ
ŞU ANDA ANNA'YI BULMAK DAHA ÖNEMLİ...
IŞIK VE KARANLIK BİRLEŞİP UZAKLAŞTILAR...

AZ SONRA.

ŞEHRİN BAŞKA BİR YERİNDE...

GELDİK ...MADAM PARKER.

ÖMÜR ADAMSIN MÖSYÖ LUM PKİN.

AİLENİ ÇOK GÜZEL YERLERE GÖTÜRÜ - YORSUN PETER.

ÖRÜMCEK ADAM OLARAK BİLE BURALARA PEK GELMİYORUM M.J. AMA BU DURUMDA ÇOK NORMAL. NE DE OLSA BU BALO EVSİZLERE YARDIM SAĞLAMAK İÇİN YAPILIYOR.

VE TABİİ DAILY BUGLE'NİN REKLAMI İÇİN.

ROP

AMA BURASI HİÇ...

SEN ORAYI BIRAK, BURAYA BAK, KAPLAN.

DEMEK MEŞHUR POSEİDON OTELİ BURASI.

BELEDİYE BURASINI EVSİZLERE BARINAK YAPMAK İÇİN EPEY PARA HARCADI.

BANA ÖYLE GELMİYOR.

AMAN TANRIM.

HEPSİ OLAĞANÜSTÜ.

ADIM ANNA BİR İHTİYACINIZ OLURSA BENİ ÇAĞIRIN.

BURADA OTURAN EVSİZLERE İŞ İMKANI TANIMALARI HARİKA BİR ŞEY.

SIĞINAKTA OTURAN BİZLERE İŞ İMKANI TANIMALARI NE GÜZEL.

ANNA MUTFAĞA GİRERKEN...

BİZ DAHA AŞAĞILARA, OTELİN EVSİZLERE BARINAK OLARAK HAZIRLADIĞI...

...BODRUMU KATINA İNELİM...

SARAY DEĞİL AMA EVSİZLER İÇİN BÜYÜK BİR NİMET.

BU ARADA BODRUMUN DA ALTINDA...

...PEK KULLANILMAYAN KALORİFER DAİRESİNDE...

...EN KARANLIK KÖŞESİNDE...

ARTIK BAŞLAYABİLİRİM.

CHEEET

BU ARADA YUKARDA.

BEN İÇKİLERİ ALMAYA GİTTİĞİMDE KARIMIN YALNIZ KALMAMASINA SEVİNDİM.

BEBEKLERİ NİYE DEĞİŞTİRDİN?

YANİ SIBIL OLARAK.

ÖZÜR DİLERİM AMA YARINKİ "GİZLİ HASTAHANE" DİZİSİNE KADAR BEKLEMEK ZORUNDASINIZ... HERKES GİBİ.

AYAKLARIM ALIŞTI WILLIE, YÜRÜMEKİÇİN GELDİ.

BİZ DE MAY YENGEMİN SAĞLIĞI İÇİN BOŞLI BOŞUNA ENDİŞELENİYORDUK.

DARKER...

SENİNLE GÖRÜLECEK BİR HESABIM VAR.

UZUN BACAK!

SAKİN OL PETER.

BENİM.

FLASH... NE DİYE BÖYLE SÜPER HAİN GİBİ GİYİNDİN?

THOMPSON BİZE BUNUN MASKELİ BALO OLDUĞUNU SÖYLEDİ.

NEYSE Kİ BİZ DONALD VE İVANA KILIĞINDA GELDİK. EN KOLAYI OYDU.

BU KOSTÜMÜ FLASH İÇİN BEN SEÇTİM PETER.

YARAMAZ KARA KEDİ KILIĞINA GİRMEK TE BENİM FİKRİMDİ. ÇOK TA YAKIŞTI.

İYİ SEÇİM FELİCİA...

TABİİ GİZLİ KİMLİĞİNİN ORTAYA ÇIKMASINDAN KORKMUYORSAN.

Ö.RÜMCEK HİSLERİM NİYE UYARMADI?

KENDİMİ HİÇ BU KADAR KÖTÜ HİSSETMEMİŞTİM.

AMA BU KIYAFET SANA SANDIĞIMDAN DA ÇOK YAKIŞMIŞ.

SİZE BUNUN KOSTÜMLÜ PARTİ OLDUĞUNDAN EMİN OLMADIĞIMI SÖYLEMİŞTİM.

AL FLASH. BELKİ İŞİNE YARAR.

NE O YIRTIYOR MU SUN?

EVET, CANIM...

...HAYRANLARIMIN TELEFON NUMARALARI BENİ İLGİLENDİRMİYOR.

ÖZÜR DİLERİM...

BAY. ROBERTSON?

NE VAR ROBİ?

BİRAZ GELİR MİSİNİZ?

AÇILIŞ SIRASINDA DAILY BUGLE PERSONELİ SAHNENİN ÖNÜNDE DURACAK.

HERKES BURADA.

BU PROJENİN GERÇEKLEŞMESİNE BÜYÜK EMEĞİ OLAN İKİ DEĞERLİ İNSANA TEŞEKKÜR ETMEK İSTİYORUM.

DAILY BUGLE'NİN SAHİBİ J.JONAH ROBERTSON VE YAZI İŞLERİ SORUMLUSU JOE ROBERTSON.

TEŞEKKÜRLER BAY MUNSON.

ÖRÜMCEK HİSLERİM...

SKRTCH

SAKİN OL JONAH.

SAHNENİN ALTINDA BİRİ... VEYA BİRŞEY VAR.

DENEME... DENEME...

...ÖHÖ... AÇIK MI BU?

BAĞIŞLARINIZI BEKLİYORUZ. HERKESE TEŞEKKÜRLER.

ÖRÜMCEK HİSLERİM HALA ZİL ÇALIYOR. ACABA NEDEN?

EVSİZLERDEN DE BAHSEDERSEN FENA OLMAZ, JONAH.

VE TABİİ KENDİMDEN DE.

... BAŞARILI GAZETECİ JONAH JAMESON DOĞDUĞUNDA...

DANS EDER MİSİN?

MEMNUNİYETLE WILLİ.

MUTFAKTA..

YEMEK SAATİ. BİR ŞEYLER YER MİSİN, ANNA?

TEŞEKKÜRLER, ÇOK YORGUNUM.

GİDİP ODAMDA BİRAZ DİNLENECEĞİM.

KISA BİR SÜRE ÖNCE YEMEK BULMAK BENİM İÇİN BÜYÜK SORUNDU. AMA BENİM İÇİN VE DİĞERLERİ İÇİN ÇOK ŞEY DEĞİŞTİ... BU YUVA SAYESİNDE.

ARTIK KENDİME AİT BİR YUVAM VAR.

İNSANIN KENDİNE AİT BİR YERİ OLMASI ÇOK GÜZEL BİR DUYGU.

BİRAZ DÜŞÜNMEYE İHTİYACIM VAR.

O BENİ TANIYAMADI AMA BEN TYRONE JONSON'UN PELERİN OLDUĞUNU HEMEN...

...ANLADIM. BU HERŞEYİ DEĞİŞTİREBİLİR.

KLUNK

BİRİ Mİ VAR?

ONARIM TAMAMLANANA KADAR AŞAĞIYA İNMEK YASAK.

KİM BİLİR NE KADAR TEHLİKELİDİR.

WAM

EVET.

YUKARIDA PARTİDE...

FOTOĞRAFÇILAR RESİM ÇEKMEK İSTİYOR, MARLA.

İZNİNİZLE BAYAN KUŞİN.

TAM NİCK KATZENBERG'E GÖRE...

...BİR İŞ.

BU SMİTH'İN ÇEKİ DEĞİL Mİ?

BAKALIM NE VERMİŞ

BURADA OLMAMALIYDIN, BROXTEL.

BENSİZ PARTİ OLMAZ.

TAM TERSİNE BAY. MUNSON

TONK

DİKKAT EDİN!

PANİKTEN YARARLANIP DEĞİŞMELİYİM.

AMAN TANRIM! YARDIM EDİN!

KUM TORBASI SAHNENİN ARKASINDAN GELDİ...

... BU TAM PETER PARKER'E GÖRE BİRİŞ.

AH!

BANA NE YAPIYORSUNUZ, BAYAN ROBERTSON?

SUS BEN URICH... CAM KIRIKLARI YÜZÜNÜ SIYIRMIŞ.. GEÇMİŞ... AMA YERİNDE OLSAYDUM FAZLA SİGARA İÇMEZDİM.

TABİİ BÜTÜN PARAYI KURTARABİLİRSEK, AMANDA.

GÜLMEYİ KESİP BİZE YARDIM EDEBİLİR MİSİN JOY?

ÇOK DAHA KÖTÜSÜ OLABİLİRDİ, RANDİ.

KUM TORBASINI TUTAN İP KOPMUŞ...

...METAL ÇENGEL İLE BİRLİKTE.

BEN MAY İLE İLGİLENİYORUM.

AMA PETER, NEREDE?

MAKİNESİNİ ALMAYA GİTTİ.

BUGÜN MARŞ GÜNÜ.

BU KAZA DEĞİLDİ.

BROXTEL NEREYE GİTTİ?

SAHNE DİREKLERİ MAHVOLMUŞ.

ÖRÜMCEK HİSLERİM DE ZİL ÇALIYOR.

İYİ Kİ AĞ FIRLATICILARIMI GÖMLEĞİMİN İÇİNDEYDİ. DİREKLERİ HEMEN ONARMALIYIM.

SAHNEDEKİLERİN SESLERİNİ DUYU-

SADECE UFAK BİR KAZA...

...MERAK EDECEK BİR ŞEY YOK.

DİKKAT EDİN!

YORUM.

SKROOOM

YERE EĞİLİN!

NİCK... BENİ EVE GÖTÜR.

ÇEKİL YOLUMDAN GİNA.

BUNLARI ÇEKMELİYİM.

AAAAIIIEEEEEEEEEEEEEEE

JONAH VE DİĞERLERİ SAHNEDE KALDI.

BEN MAYI ÇIKARIYORUM BURADAN MARY JANE.

YEĞENİM GELMEDEN OLMAZ WİLLİ.

ANNE.. BABA...
SAHNE-DE YER YERİN-DEN OYNUYOR.
PANİK ÇIKMA-DAN OLAYA EL KOY-MALIYIZ, LİZ.
TEK ÇIKIŞ KA-PISI BU, HARRİ
SAKİN O-LUN. TE-KER...TE-KER...
OHU DİNLEMELİ-SİN AHBAP.
AAAAAIIIIIEEEEEEEEEEEEEEEEEE!
YOL AÇIN... YOL AÇIN.
MERAK ET-MEYİN BEYE-FENDİ. SİZİ KAL-DIRACAĞIM.
DURUM NASIL, FLASH?
SAHNEYE ULAŞTIK FELİCİA. SANIRIM HERŞEY...
...KONTROL ALTINDA.
HER KES İYİ Mİ?
NİHAYET! BUNDAN SONRA BÜ-TÜN PERSO-NEL YANINDA DAHA SİVRİ BIÇAK TAŞI-YACAK.
FAZLA-SIYLA.
HER ŞEY YOLUNDA.
IŞIK-LARA NE OLDU?

MOLOZLARIN ALTINDA.

PLINK?

ANLADIĞIM KADARIYLA SAHNEDE BİR ŞEY DÜŞTÜ.

VE PETER PARKER BİR SMOKİNİ DAHA MAHVETTİ.

YIRTIĞIN ALTINDA KOSTÜM GÖZÜKMESİN DİYE ÜZERİNE BİRAZ ÇAMUR...

ÖÖÖ...

HEY... BU DA NE?

BİNANIN DERİNLİKLERİNE İNİYOR... FARELER DE PEŞİNDEN.

EN İYİSİ SMOKİNDEN VAZ GEÇMEK.

...VE GERÇEK PARTİ KIYAFETİME BÜRÜNMEK.

ONLARI İZLEDİĞİ-
MİN FARKINDA DE-
ĞİL.

YİNE DE
BU LABİRENT-
TE İLERLEMEK-
TE GÜÇLÜK
ÇEKİYORUM.

GİTGİDE
FARE SAYI-
SI ARTI-
YOR.

HİÇ DEĞİL SE
SESİMİ ÖRTÜ-
YORLAR.

BU YOL
DAHA NE
KADAR A-
ŞAĞIYA İ-
NİYOR?

BUNDAN DAHA
GARİP...

...NE OLABİLİR?

BEN DE NE SO-
RU SORMUŞUM

BEBEK.

ÖRÜMCEK ADAM?

HEP BÖYLE GARİP YERLER DE KARŞILA-ŞIYORUZ, AN-NA.

BUNLARI ...İNİ KURTA-... DÜŞÜNÜ-

ÇOK GEÇ.

CİYAK CİYAK

BENİ EZMELE-RİNE İZİN VERE-MEM.

HAYIR HAYIR.

BEBEK!

WUNK

YANLIŞ DAVRANDIĞI-MI BİLİYORUM.

CHEEET

SAKIN BAYILMA ANNA'NIN BEBEĞİ.

GÜÇLÜ AMA SESSİZ OLAN YİNE SALDIRMAYA HAZIRLANIYOR.

LÜTFEN!

ONUN-LA BAŞA ÇIKABİLİRİM.

AMA BİR SÜRÜ SIÇAN VAR.

CHEET

SKROOSH

ASIL ONLARI DUR-DURMALIYIM.

BEBEK BEBEK.

CIYAK CIYAK

MMPC

TAHMİN ETMİŞTİM

FARELER EMİRLERİ ONDAN ALIYOR.

ARKAM-DA..

TÜH.

HEY.. BEN KOMİK BİR ŞEY Mİ SÖYLEDİM?

YOO...

AL BAKALIM PES TER.

BEBEK.

BÜYÜK POT KIRDIM DEĞİL Mİ?

PARTİDE...

HERKES PANİK İÇİNDE.

HERKES KAPIYA DOĞRU İLERLESİN.

MUNSON NEREYE KAYBOLDU?

BİZ ŞİMDİ EMNİYETTEYİZ, AMA...

...PETER'İ GÖREMİYORUM MARY JANE.

EMİNİM BİR ŞEYİ YOKTUR, MAY...

...BİR DE BEN İNANABİLSEM.

HARRİ, KALABALIK KONTROLDEN ÇIKMAK ÜZERE.

YÜRÜYÜN!

YOL VERİN...ARABAM BEKLİYOR.

YÜRÜ ROSE. KAPIDA YARDIMIMIZA İHTİYAÇLARI OLABİLİR.

SANKİ BİR İŞE YARARSIN, VİCTOR.

HERKES SIRASINI TAKİP EDERSE KOLAYCA ÇIKABİLİRİZ.

BİZ BEKLEMEK İSTEMİYORUZ.

HEY, İTMEYİN.

SIRAYI BOZMA KATZENBERG.

NE YAPARSIN TATLIM..?

BEN YAPAYIM MI NİCK?

TAMAM SIRANIN SONUNA GEÇİYORUZ.

BROXTEL'İN GÖZLÜĞÜ VE KRAVATI.

BU HİÇ HOŞUMA GİTMEDİ.

BU HRADA...

BEBEK BEBEK

KÜÇÜĞÜN ADI PESTER... BEBEĞİN ANNESİ ENT DE BABASI. DEV ANA DA PESTER'İN ANNESİ.

ONLARIN ZARARSIZ DEVLER OLDUĞUNU TAHMİN ETMELİYDİM.

YUKARDAKİ SABOTAJDAN ONLAR MI SORUMLU, ANNA?

ONLAR KİMSEYİ İNCİTMEZ. SADECE EVLERİNİ GERİ ALMAYA ÇALIŞIYORLAR.

EVSİZ KİŞİLERDEN Mİ?

ENT SAĞIR. ANNE DEV DE SADECE SIÇANLARLA ANLAŞABİLİYOR. AMA PESTER'İN KONUŞTUĞU YARIM YAMALAK DİLE GÖRE BU DEVLER BİR SÜRE ÖNCE BİR ÇETEDEN KORKUP TERKEDİLMİŞ POSEIDON OTELİNİN BODRUMUNA YERLEŞMİŞLER.

BELEDİYE OTELİ ONARMAYA BAŞLAYINCA, BURAYA İNMİŞLER.

SKREEET

BAKALIM BURASINI TAMAMEN SU BASMADAN BİR ŞEYLER YAPABİLİR MİYİZ?

THWIPP

SPWOOSH

YUKARIDA...

DURMAYIN DEVAM EDİN.

O GURUP KAPIDAN ÇIKANA KADAR BEKLEYİN.

SALON HEMEN HEMEN BOŞALDI BABA...ARTIK BİZ DE ÇIKSAK MI?

BU KORİDORDAN ÇIKMIŞ OLMALI.

NEREDESİN, BROXTEL?

BURADAYIM, MUNSON.

ATEŞ KUŞU!

PARTİ DEVAM EDİYOR.

FWAAASH

FWAASH

KWOOSH

AŞAĞIDA...

YUKARIDA BİR ŞEYLER OLUYOR.

HEMEN BURADAN ÇIKMALIYIZ.

ANNE DEV BURADAN ÇIKAMAYACAK KADAR BÜYÜK.

TAVAN TEPEMİZE İNİYOR, ÖRÜMCEK ADAM.

DEVLERİN ÜZERİNE BİR SİPER GERELİM.

YUKARDA...

ARTIK ISINABİLİRİZ.

BEN ATEŞ KUŞUNUN YILLAR ÖNCE ÖLDÜĞÜNÜ SANIYORDUM.

ÖLDÜ

FWAAASH

FWAAASH

AAIIIIIEEE!

DIŞARDA...

DELİ Mİ NE... BÜTÜN BİNAYI YAKIYOR...

HERKES ÇIKTI MI?

DAİLY BUGLE PERSONELİ VE BAZILARI HALA İÇERDE.

ALDIĞIMIZ BİLGİYE GÖRE, ANNA BURADA OLABİLİR.

SANIRIM BURAYA TAM ZAMANINDA GELDİK, PELERİN.

74

SKR BOOM
ASLIN-DA HANÇER...
...BİRAZ GEÇ BİLE KALDIK.

"İÇERDE KALAN İNSANLARDAN BİRİ...

"...ANNA OLABİLİR Mİ?"
WAAAAH
BİRİNCİ BÖLÜM SONU

Bizi Cehennem Bekliyor

İKİNCİ BÖLÜM

MANHATTAN...

BURALARDA OLMALI, PELERİN.

ANNA'YI BULMALIYIZ HANÇER.

O CEHENNEME GİRMEMİZ GEREKSE BİLE...

ONUN İÇİN YAPABİLECEĞİMİZ BİR ŞEY KALMADI SANIRIM.

SAĞ KALANLARI BURAYA GETİRİN.

YOKSA BÜTÜN OTEL ÜZERİNE YIKILACAK.

LİMARIM POLİSLER HEMEN GELİR.

"EVSİZLERE PARA SAĞLAMAK ÜZERE DÜZENLENEN BALOYU DAİLY BUGLE DÜZENLEDİ. YETKİLİLER HALÂ İÇERDE..."

"...VE CEHENNEMİN ORTASINDA..."

PARTİ BİTTİ.

AMA BİNANIN DERİNLİKLERİNDE.

PARTİ FALAN YOKTU.

KREEAK

TAVANI TUTMALIYIM. TUTMALIYIM.

CHEEI

SQUEEK

SPLOOSH

CHEE

SAĞOL ENT.
ÖRÜMCEK GÜCÜNÜN DE BİR SINIRI VARDIR.
İSST
EEEEEE!
DEV ANA TAVAN AŞAĞI İNMEDEN BURADAN ÇIKMAMIZI İSTİYOR.
ONU DA GÖTÜRMELİYİZ PESTER.
SEN ANNA İLE BEBEĞİ AL VE HEMEN ÇIK...
AĞ İPİM, TAVANI DAHA FAZLA TUTAMIYACAK. KENARLAR DÖKÜLÜYOR. ENT TEKRAR...
...ANNESİNİN YANINA DÖNDÜ...
İMDAT ENT İMDAAT!
ÖRÜMCEK HİSLERİM TEHLİKE HABERİ VERİYOR.
ÖRÜMCEK!

O ANDA YUKARDA

BUNU NEDEN YAPIYORSUN BROKSTEL?

BENİM ADIM ATEŞ KUŞU MUN SON. SADECE EMİRLERİ UYGULUYORUM...

BAZİN KİMSEYİ SEVMEZ. ÖZELLİKLE DE ŞEHRİ. KENDİ BÖLGESİNDE EVSİZLERE BARINAK YAPILMASI HOŞUNA GİTMEDİ.

AMA İSTEDİĞİ BÜTÜN PARAYI VERDİM. KOLAY OLMADI AMA VERDİM.

BAK, GÖRÜYOR MUSUN.

PARAYI BAZİN'E VERMEYİ UNUTTUM

NE YAPARSIN BU İŞTE DAHA YENİYİM.

PATRON, SENİ YOK ETMEMİ İSTEDİ...

UHF!..

PEKİ, AMA DİĞER MASUM İNSANLAR

HEY, BİZİM DE BİR GURURUMUZ VAR...

TANRIM!..

YETENEKLERİMİ SERGİLEMEK İÇİN BUNDAN DAHA İYİ BİR FIRSAT BULABİLİR MİYDİM?

HARABEYE DÖNEN DANS PİSTİNDE ...

BİRİ BAĞIRDI- HEMEN.

UFF!

BİR AN İÇİN NERDE OLDUĞUMU UNUTMUŞUM.

ATEŞ KUŞU ORTADA YOK, AMA ALEVLERİ YAYILIYOR.

FELİSİA!

ŞU ACAYİP BACAKLARI ÇIKARAYIM.

FELİCİA! HAYATIM. İYİ MİSİN?

FLAŞ!..

BEN İYİYİM ROSE.

SENİN İÇİN SEVİNDİM VİKTOR. AMA YA BEN...

HARRİ'NİN KOLU SIKIŞTI.

GEL BETTİ!..

ÇÖKEN SAHNEDE ...

MEY İYİ Mİ VİLİ?

MARLA NASIL JONAH

HENÜZ AYILMADI MERİ CEYN.

İYİ. YA SENİN AİLEN?..

BİLMİYORUM ROBİ... ONLARI DIŞARI...

KIPIRDAMA ROBİ - YER OYNUYOR...

YOO! JOY BOŞLUĞA KAYIYOR...

PAR

?

YAKALADIM

NEREDEYSE İKİMİZ DE GİDİYORDUK.

DANS PİSTİNDE.

KAPININ ÖNÜNDEKİ YIKINTILARI TEMİZLİYELİM.

VİKTOR SANA YARDIM EDER.

SENİN DE KOLLARIN VAR, ROSE.

LİZ...?

PETER NEREDE?

ŞEY...

O MANYAK, TAVANI TEPEMİZE İNDİRMEDEN ÖNCE YEĞENİN DIŞARI ÇIKMIŞTI MEY- SAKİN OL...

MEY YENGEYİ KORUMAK İÇİN BİLMEDEN VİLLİ BİLE ÖRÜMCEK ADAM ADINA MAZERET UYDURUYOR...

AH!

DİRİ DİRİ YANACAKLAR.

KRAKA

DAHA DA DEVAM EDİYOR.

HEPİMİZ İYİYİZ. MUCİZE BU, MARTA...

HEPİNİZ SAKİN OLUN VE BENİ DİNLEYİN.

AMANDA!

BEN İYİYİM RANDİ.

THOOM

YERE YAT!

BU ARADA DIŞARDA...

"ARTIK SAĞ KALANLARLA İLGİLENMELİYİZ."

AWOOGA AWOOGA

BASINCI ARTTIRIN!

MERDİVENİ TOPLAYIN HEMEN.

DAHA İTFAİYECİLER İÇERİ GİREMEDİLER BİLE.

KENDİMİZİ İÇERİYE IŞINLAYALIM.

İÇERDE NERENİN GÜVENLİ OLDUĞUNU BİLEMEYİZ Kİ PELERİN.

BİR SÜRÜ AMBULANS GETİRMEMİZ LAZIM.

BU TARAFTAN.

KARIMI BULAMIYORUM.

"ÇEVREDEKİ EVSİZLER YARALILARLA İLGİLENİYOR HANÇER."

SEN IŞIĞINI YAK DA BAK. KURBANLAR ARASINDA ANNA VAR MI?

BU SES TONUNU SADECE BENİM İÇİN KULLANIRDI...

SAHİ, KİM BU ANNA, PELERİN?

KRA

WAAGH

WAAH

ÖZÜR DİLERİM AMA...

...ATEŞ KUŞU BAŞLADIĞI İŞİ BİTİRİR!

BOOM

YİRİ IŞIK. SORUN...

..VAR!

ŞAHSİ BİR ŞEY SANMAYIN; AMA BU BİNAYI YAKACAKSAM...

FWAAASH

..ÖNCE İTFAİYECİLERİ HALLETMEM GEREKİR.

IŞIK VE PELERİN BURDAYKEN OLMAZ.

SANA İZİN VERMEYİZ.

BİRDEN ORTAYA ÇIKARAK BENİ ŞAŞIRTMIŞ OLABİLİRSİNİZ, AMA...

FWARSH

HERKES OLDUĞU YERDE KALSIN!

YOKSA YAPACAĞIMIZI BİLİRİZ.

DEDEKTİF NALES, PELERİN VE IŞIK, BENİMLE BERABER.

HAYIR.

KİM?

ÖNCELİK HAKKINI İÇERDE, TEHLİKEDE OLAN LARA VERMELİYİZ...

ÇOK DOĞRU...

IŞIK! DİKKAT ET!..

BİZİ YERE YAPIŞTIRMAYA ÇALIŞIYOR...

AMA IŞIK BIÇAKLARIM BİZİ HEMEN KURTARIR.

BİR DAHA DENEMEYE KALKIŞMAZ...

KRAK

GÜÇ ARTTIRAN ZIRHIMA YAPTIĞIM YATIRIMIN BOŞA GİTMEDİĞİNİ GÖSTERDİNİZ BANA...

JET BOTLARIM DA GAYET İYİ ÇALIŞIYOR...

BAKALIM ZIRHIMIN DİĞER ÖZELLİKLERİ NE DURUMDA?

FAKİR MAHALLESİNDEKİ VARİLLER İLE İŞE BAŞLAYABİLİRİZ...

O SIRADA AŞAĞIDA...

ENT'LE BERABER BURAYI AÇMAMIZ SAATLER SÜRER, ANNA...

DELİK BULDU.

UMARIM SULAR YÜKSELMEDEN.

SPLUNK

BEN BEBEKLE İLGİLENİRİM ÖRÜMCEK ADAM...

YIKILIYOR

SKRAAA

ÖRÜMCEĞİM HIZIM.

BEN UTANDIRMA..

IM

ENT..ENT.. ÇOK SU...

HAKLI...SU'S YEŞİ HIZLA YÜKSELİYOR

UŞ MELİYİM.

MERAK ETMEYİN... DOSTUNUZ ÖRÜMCEKADAM SİZİ KURTARACAK.

SULAR BİZİ NERDEYSE TAVANA GETİRDİ...

TAMAM BULDUM

ENT VE PESTER

"SİZ GİDİN VE AŞAĞIDA BİR DELİK DAHA AÇIN..."

"NE BOYDA OLURSA OLSUN."

KADERİMİZİ SUYUN BASINCI TAYİN EDECEK.

NE YAPIYORSUN?

YA KURTULACAĞIZ, YA BOĞULACAĞIZ.

ÇIKIŞI TIKAYAN ENGEL, ORTADAN KALKACAK...

ŞİMDİ EĞER BASINCA DAYANABİLİRSEK...

SKOOSH

YUKARDA, SAHNEDE ...

ÇABUK OLUN. DAHA FAZLA DAYANAMIYORUM.

AĞIRLIĞIMIZ, BİZİ BOŞLUĞA KAYDIRIYOR.

HERKES YAVAŞÇA GERİ GİTSİN. BİRBİRİNİ BIRAKMADAN.

BAŞARDIN BETTİ.

HEPİMİZ BAŞARDIK

HEPİMİZ BAŞARABİLECEK MİYİZ, JONAH ...

MERİ CEYN. ÖTEKİLERİN YANINA GİDELİM

DANS PİSTİ ...

DEVAM EDİN. ONLARA ULAŞIYORUZ.

GLORY GRANT VE GİNA HÂLÂ SAĞ AMA ...

EN BÜYÜK PARÇANIN ALTINDA ... NİK KATZENBERG VE KATE KUŞİN.

ÖLMÜŞLER Mİ

NELER OLUYOR ORADA ?

YAVAŞ YÜRÜ JOY. BEYİN SARSINTISI GEÇİREBİLİRSİN

HERKES İYİ Mİ ?

BİLMİYORUZ.

BU İŞİN SORUMLULARINI BİR ELİME GEÇİRSEM BEN ...

ATEŞ KUŞU SALDIRMADAN AZ ÖNCE MUNSON YANIMIZDA İDİ. SONRA GÖREMEDİM.

BİR AN ÖNCE BURDAN BİR ÇIKIŞ YOLU BULMALIYIZ.

GİDİP YARALILARA YARDIM EDELİM.

VİKTOR ROSE BURADA NE İŞİNİZ VAR.

UZUN HİKAYE MEY.

SEN PANSİYONU KAPATINCA ZOR GÜNLER GEÇİRDİK.

YANGIN HIZLA YAYILIYOR. YARDIM ET DE ŞU PERDEYİ İNDİRELİM.

KOKUYU DUYUYORMUSUN?

GAZ!

DIŞARDA...

BU MASUM İNSANLARI VE VİRANELERİ KORUMALIYIZ, HANGER.

HİÇ ŞANSINIZ YOK. ONLAR...

AAH! KÖR OLDUM!

BİR ŞEY Mİ DİYORDUN ATEŞ KUŞU?

HER AN GÖRMEYE BAŞLAYABİLİRİM. SONRA...

HANGER IN IŞIĞI, ANI ÇELME İÇİNDİ.

ASILAMACIMIZ, ARKANDAKİ ALEV MAKİNESİNİ KESMEKTİ.

ISI ŞUALARI!

BİZİ RAHAT BIRAK...

ÇEKİLİN YOLUMDAN GERİ ZEKALILAR

TAŞ FIRLATMAKLA BENİ YOLUMDAN ÇEVİREMEZSİNİZ. BURAYA BENİM OLANI ALMAYA GELDİM. O, BENİM OLMUŞTU.

NEDEN SÖZ EDİYOR BU?

GERÇEK GÜÇTEN SÖZ EDİYORUM APTALLAR.

VE ONU NASIL ALACAĞIMDAN.

"BİR ZAMANLAR STARK ŞİRKETİNDE ÇALIŞAN BASİT BİR ELEMANDIM."

"BEYİN TAKIMININ EMRİNDEYDİM..."

"BUNDAN YARARLANMAK İSTEDİM..."

BAŞARIYA GİDEN YOLU BULMUŞTUM.

KOSTÜMDEN SÖZ EDİYOR OLMALI, HANÇER...

EVET PELERİN. YANGIN ÇIKARMA YETENEĞİM, AMACIMA ULAŞTIRDI BENİ...

GERÇEK GÜCÜN ÖLÇÜSÜ.

PARA! MUNSON'DAN YÜRÜTTÜĞÜM PARA BENİ İSTEDİĞİM KADAR GÜÇLÜ YAPACAK... PARAYI BURDA BİR YERDE SAKLAMIŞTIM. BELKİ BAZİN'İN ADAMLARI DA BENİ İZLİYORLAR DIR. AMA ŞİMDİ...

HANÇER! YERE EĞİL.

HEPSİ BENİM.

FWRASH!

YETERİNCE YAKINA IŞINLANAMADIK.

O ANDA

AĞDAN YAPTIĞIM SAL HAZIR - AMA ÇOK HIZLI İLERLİYORUZ -

ÖRÜMCEK ADAM!

ÇABUK!

KROOOOSH

TAMAM ANNA. TAVANA DEMİR ATABİLİRSEK ...

THWIP

--KÖŞEYİ RAHATÇA DÖNEBİLİRİZ -

DUR! DUR!

KROOOOOOOSH! SKRRRNCH!

PESTER İSTEYİNCE ENT, AKAN SUYU DURDUR - DURDU ... İŞTE ...

THWIP

IŞIK!..

İYİ GÖZ VARMIŞ SENDE PESTER - BAKALIM NEREDEN GE ...

AMAN!!

O ADAM DİRİ DİRİ YANIYOR..!

MUNSON - EVSİZLERE YER BULAN VE BU KAMPANYAYI YÖNETEN GÖREVLİ - ARTIK ONAYARDIM EDEMEYİZ.

SPLOOSH

TIRMANMAYA DEVAM EDİN. GARİP BİR ŞEYLER DÖNÜYOR.

..YUKARDA?..
YANGINI SÖNDÜRDÜK.
BU ASKIYLA BIRAZ İDARE EDERSIN.
GAZI KAÇIRAN BORU ÇOK YÜKSEK TE.
KURTULAMADIK.
GİNA'YI BU DURUMDAN ÇIKARMALI.
GLORİ KENDİNE GELİYOR.

ÖNCE GAZ FATURASINI ÇEKELİM.
TANRIM!

BURADA YAPILACAK BAŞKA İŞ VAR MI?
NEYSE, YENGEM İYİ İMİŞ...
ÖRLİMCEK!

SAMSON'LU GÖLGEDE BIRAKACAK KADAR GÜÇLÜ BİR DOST...
BURADA ÇIKIŞ YOLU AÇMAYA UĞRAŞIYORLAR

KURTARICINIZ GELDİ...
ONU GÖREMEYİNCE YENGEMLE DIŞARI ÇIKTILAR SANDIM-NEYSE, İKİSİ DE İYİMİŞ.
PETER'İN İYİ OLDUĞUNU
BİLİYORDUM EMİNDİM.

SAHNEYE ÇIKMA ZAMANI GELDİ.
KAROOM
BİZİMLE İLGİLEN EN YOK ENT... HERKES ŞU TARAFA DOĞRU BAKIYOR...
GECEKONDU BÖLGESİNE.
ALEV-LER VE...
"ÇIĞLIKLAR..."
ATEŞ KUŞU PARAYLA KAÇIYOR HANÇER...
ONU BOŞVER PELERİN. BU İNSANLARI DUMANDAN UZAKLAŞTIRALIM.
HAYIR. BURAYI TERKET-MEYİZ!
KARGAŞA-DAN YARAR-LANIP...
HHEE??
"NE" DEĞİL "KİM"
YOKSA KİN Mİ?
THWAM
ASUNA BAKARSAN ÖRÜMCEK...
FWAASH
SENİN SONUN...
HAKSIZLIK BU. BENİM AĞIM ISI GEÇİR-MEZDİ. BUNU NASIL YAPTI?

ONA İYİ BAKIN...

YARDIMINIZ İÇİN TEŞEKKÜRLER JONAH.

NEYSE, HEPİNİZ İYİSİNİZ.

NORMAN'A İYİ OLDUĞUMU İLET.

ANNA! NERDE ANNA?

MERAK ETMEYİN. HER ŞEY DÜZELECEK...

KURTULDUK MU?

PETERDEN HABER YOK HÂLÂ Yİİİ...

HER ZAMANKİ GİBİ ÖRÜMCEK ADAM YİNE.

"... BELA PEŞİNDE..."

NE SEN NE ZAYIF AĞIN, KİMYASAL ALEVLERİM KARŞISINDA BİRŞEY YAPAMAZSINIZ!..

BUNU UNUTMAYACAĞIM.

WAAGH

WAAGH

WAAGH

BÜTÜN DUMANLARI PELERİNİMİN İÇİNE ALAMIYORUM.

ONUN İÇİN BEN DE SANA YARDIMCI OLMAYA ÇALIŞIYORUM PELERİN...

WAAGH

ATEŞ KUŞUNU UZAKLAŞTIRAYIM Kİ FAZLA ZARAR VERMESİN.

ÇANTANI BURALARDA DÜŞÜRDÜĞÜNÜ UNUTTUN MU, ATEŞ KUŞU.

WAAGH

BEN UNUTMADIM.

PARAMDAN UZAKTIR, ÖRÜMCEK BAŞ BELASI!...

İŞİMLER Mİ YAKIŞTIRIYORSUN ATEŞ BÖCEĞİ?

BURADA BÖCEK OLAN SENSİN! KOSTÜMÜMDEKİ EKSTRA GÜÇ SAYESİNDE...

...SENİ BİR BÖCEK GİBİ EZECEĞİM!

BU DEYİŞİ KAÇ DEFA DUYDUĞUMU BİR BİLSEN...

ŞİMDİ BİR ELİNİ KULLANMAK İÇİN...

GÜZEL. AĞ İPİM, ALEV PROJEKTÖRÜNÜ KAPATTI.

...ÖBÜR ELİNİ DE KURTARMAK ZORUNDADIR.

FWAASH

BUNUNLA AĞINI YANMAKTAN KORUYACAĞINI MI SANDIN?

ASLINI ARARSAN...

...DENEMENİ BEKLİYORDUM.

FWAOASH

AAAHH!...

DAHA SONRA...

KENDİNE GELİYOR.

KENDİ KOSTÜMÜNE KISA DEVRE YAPTIRDI. MERAKLANMAYIN.

ARTIK ATEŞ KUŞUNDAN ZARAR GELMEZ.

ARTIK GİDELİM. NERDEYSE POLİSLER GELİR...

VE BU YILANI GÖTÜRÜR

MEZARLIKTA...

ONU BURADA BULAMA-YACAĞIMIZI BİLİYORDUM, HANÇER...

ANNA BULUNMAK İSTEMİYOR.

AMA BİZ ARAYA-CAĞIZ.

"BU ARADA SEN DE ARA-RIZDA NE OLDUĞUNU ANLAT,

ATEŞ KUŞUNA PARA ÖDEYİP DOĞ RUYU YAPTIĞINI SANDIN, MUNSON AMA BAZI SO RUNLARIN KOLAY ÇA ÇÖZÜLEMEYEC ĞİNİ ANLADIN.

MUNSON

AN

DAİLY BUGLE'IN OFİSİNDE...

BU SAYIDA EVSİZLERİN DU-RUMU İLE İLGİLİ, BUGLE'IN GÖRÜŞÜNÜ AÇIKLIYORUZ...

SOKAK HABERLE-RİN ÇOK İYİYDİ, ROSE...

JONAH'IN BURA-DA OLMAYIŞINA ŞAŞIRDIM...

GECEKONDU BÖLGESİNDE

DEV BİLERİN YENİDEN İN-ŞASINDA BİZE ÇOK YARDIM-CI OLDU...

ENT'İN AİLESİ ÇOK AÇ GÖRÜNÜ-YOR. YENİ EVLE-RİNDE İLK YEMEK-LERİNİ VERELİM.

EV...

POSEİDON OTELİNDE...

O SOKAKTAKİ İNSANLARIN HEPSİNİNDE BURAYA İHTİ-YAÇLARI VAR...

BUNUN İÇİN ÇOK PARA GEREKLİ.

AMA BURAYI ONARA-CAKSINIZ DEĞİL Mİ HARRİ?

EVET USTABAŞI. BURADAN BAŞLA-YABİLİRSİNİZ. BU ENKAZIN YARIN SABAHA KADAR KALDIRIL-MASINI İSTİYO-RUM...

JONAH!

DAİLY BUGLE'DAN SADECE LAFMI BEKLİYORDUNUZ?

BU MACERANIN SONU

SUPERMEN
KIRAL
DERGİ
EKSTRA
YAYIN

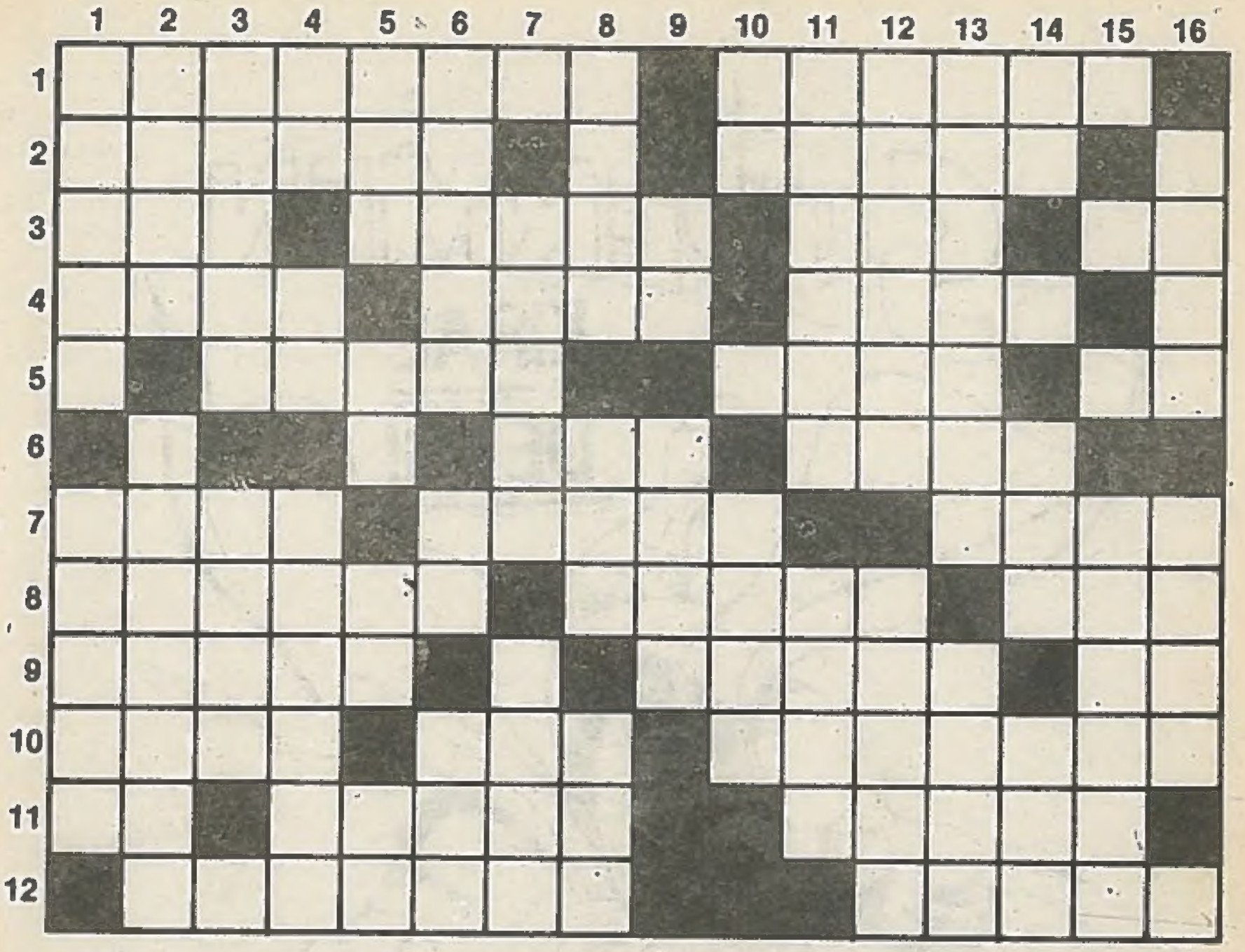

SOLDAN SAĞA

1-Japon usulü intiharın adı, tam vuruş, 2-Geçici olarak bırakılan şey, hoş ve kibar anlamına gelen bir kelime, 3-Bir soru,dil ile eş anlamlı bir kelime, atın kundurası, bir nota, 4-Keçinin huyu, 5-Bir ay adı, kuru soğuk, bir işaret kelimesi, 6-Hararet' in öteki adı,bir iş için oluşturulan grup, 7- Tartılan malın kap ağırlığına verilen ad,çok bilmiş, bir ağırlık ölçü birimi, 8-Dindar kişinin yaptığı, Akdeniz'de bir ülke adı,su baskını anlamına gelen bir kelime,9-Vakit ile eş anlamlı bir kelime, bir meyve, tersi hastalıklı şiş anlamına gelen bir kelime,10-Er bap, bir saydam ürün,bir erkek adı, 11-Bir nota, bir kadın adı, sandal,12-Okyanus'ta batan bir transatlantik adı, helva hammaddesi.

YUKARIDAN AŞAĞIYA

1-Doktorun öteki adı,bir tür motor adı.2-Duadan sonra söylenir, hafif suç anlamına gelen bir kelime,3-Bir petrol bölgemizin adı, İstanbul'da bir semt adı,4-Kısa zamana verilen ad, boru seri, mahkemenin sağladığı,5-Başı saçsız olana verilen ad,bir nota, genişlik,eski dilde su.6-Özen anlamına gelen bir kelime, bir müzik aracı, imgesel bir varlık 7-Suçlu adayı anlamına gelen bir kelime, katil ile eş anlamlı bir kelime, 8- Bir komşu ülke adı, bir tür rüzgar adı, bir takı 9-Bir soru, ne soğuk ne sıcak,10- Ayağımızın yerde bıraktığı, bir tür kimyasal ürün adı, 11-Dakikanın altmışta biri ne verilen ad, uzak anlamına gelen bir kelime 12-Bulmaya çalışmak anlamına gelen bir kelime, huzurlu,13-Koldaki değerli madeni halkanın adı bir erkek adı 14-Bir hece, kirli ile eş anlamlı bir kelime,eskiden yazı kurutmak için kullanılan toz 15-Bir çoğul takısı, bir bağlaç, 16- Boş değil, dam kenarındaki su yolu.

ÇÖZÜM

SOLDAN SAĞA

1-Harakiri,İsabet, 2- Emanet, zarif, 3-Kim, ilsan, nal, do,4— İnat, nane, İmer, 5-Nisan,ayaz,su 6-Isı,ekip, 7-Dara,ukala, kilo,8-İbadet,Mısır, sel, 9-Zaman, kiraz, ru,10-Ehli,cam,zahir,11- La, Emine, kayık,12- Titanik, tahin.

YUKARIDAN AŞAĞIYA

1-Hekim, dizel, 2-Amin, kabahat,3-Raman,Rami 4-An,ti,adalet,5-Kel,si,en,ma, 6-İtina,ut, cin, 7-Sanık, canl, 8-İran, sam, mek, 9-Ne, ilik, 10- İz, asit, 11- Sanıye, irak, 12- Aramak, rahat, 13:- Bilezik, Ziya, 14- Et, pis, rih,15- Ler, ki, 16- Dolu, oluk

Nisan